

План № 1 этажа литер № 1
 домовладения, расположенного в городе Хабаровске
 по улице (пер.) Матвеевское шоссе № 1

8 м

98.10

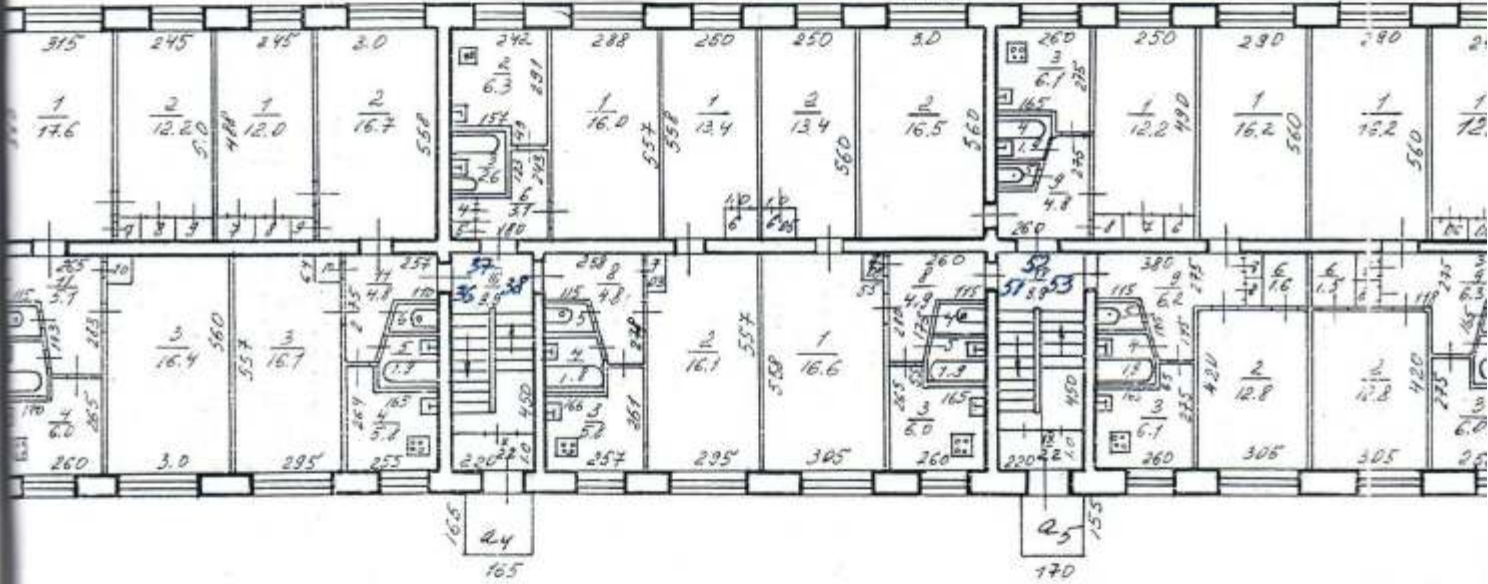

Экспликация к поэтажному плану (в м²)

Площадь помещений	897.6	Работа закладки	11
в т.ч. балконы	597.4	Использование	
		Иск. отделка	
		Иск. Укладка	
Подсобная	300.2		
Адрес	905.0		
		Масштаб	1:100

I. Сведения о принадлежности

№ п/п	Субъект права: для граждан – фамилия, имя, отчество, паспорт; для юридических лиц – по Уставу	Документы, подтверждающие право собственности, владения и пользования	Доля (часть, литера	IV. Назна	
				1	2
1	2	3	4	1	2
	Хабаровский	Регистрационное		А	А
	объединенной авиотряд	удостоверение № 97			
	ДВУ ГА	от 20.02.1989 г.			

II. Экспликация площади земельного участка (в кв. м)

по документам	Площадь участка			Незастроенная площадь									
	по фактич. пользован.	в том числе		твердые покрытия			площадки (обор.)			под зелеными насаждениями			
		застроен.	незастроен.	проезда	трогуара	прочие	детские	спортив.	грунт	придомо- ный сквер	газон с деревьями	газоны, цветники, клумбы	плодовый
1	2	3	4	5	6	7	8	9	10	11	12	13	14
	4112,22656,4	1455,8		665,0					433,6		150,0		

III. Описание зданий и сооружений

Литера по плану	Наименование	По наружному обмеру			Характеристика конструктивных элементов				
		длина, м	ширина, м	площадь, кв. м	фундамент	стены	перекрытия	крыша	полы
1	2	3	4	5	6	7	8	9	10
А	Основная гост.	98,8	12,95	1279,5	ж/бет.	кирпич	ж/бет	толь	дощат.
	подвал			94,7	ж/бет.	кирпич	ж/бет	толь	дощат.
	магазин			409,3	ж/бет.	кирпич	ж/бет	толь	бетонн.
а-а,	крыльцо	3,6×1,7+3,6×1,85							
а ₂ -а ₆	крыльцо	18,3							
а ₇ -а ₁₂	призлик	9,9							
а ₁₃ -а ₁₄	сходог	12,5							
а ₁ -а ₁₆	балкон	(2,8×0,8)×76							

льная балансс
таточная бал
йствительная

к Инструкции о проведении
учета жилищного фонда
в Российской Федерации

ДЕПАРТАМЕНТ МУНИЦИПАЛЬНОЙ СОБСТВЕННОСТИ
УПРАВЛЕНИЕ ТЕХНИЧЕСКОЙ ИНВЕНТАРИЗАЦИИ

Область, республика, край _____
Район РФ
Город (др. поселение) Кабаровск
Район города Железнодорожный

ТЕХНИЧЕСКИЙ ПАСПОРТ ДОМОВЛАДЕНИЯ

№ 1[#] по улице (пер.) Мамбеевское шоссе
(местоположение объекта учета)

Инвентарный номер	<u>7921</u>					<u>квартал 660</u>
Номер в реестре жилищного фонда	<u>Р-2-1-7</u>					
Кадастровый номер						
	А	Б	В	Г	Д	Е

Паспорт составлен по состоянию на « 11 » апреля 2000 г.
(указывается дата обследования объекта учета)

ПРИЛОЖЕНИЕ 12
(обязательное)

к Инструкции о проведении
учета жилищного фонда
в Российской Федерации

ТВО	Примеч
В	
	5

Управление БЮРО ТЕХНИЧЕСКОЙ ИНВЕНТАРИЗАЦИИ
(наименование бюро)

Область, республика, край РФ

Район _____

Город (др. поселение) Хабаровск

Район города Железнодорожный

ТЕХНИЧЕСКИЙ ПАСПОРТ ЗДАНИЯ (СТРОЕНИЯ)

№ 1 по улице (пер.) Матвеевское шоссе (Лит. А)
(местоположение объекта учета)

Инвентарный номер	<u>7921</u> квартал 660					
Номер в реестре жилищного фонда	<u>Р-2-1-7</u>					
Кадастровый номер						
	А	Б	В	Г	Д	Е

Паспорт составлен по состоянию на « 11 » апреля 2000 г.

III. Благоустройство площади квартир, здания и строения (кв. м)

Водоприток	Канализация	Отопление						Ванны и души						Горячее водоснаб.	Газовое снабжен.	Лифты				Электричест.									
		центральное						от АГВ и др.	калориферное	печное	без колонки и гор. воды	с гор. водой	с газ. колонк. и эл. колон.			С аров. колон.	Бассейн	Сауна	центральное		от колонок	сетевое	балонное	Мусоропровода	пассажирск.	грузопассажирск.	грузовые	Телефоны	Напольные эл. плиты
		от ТЭЦ		от пром. предприят.		от кварт. котельной																							
		на твердом топливе	на газе	на твердом топливе	на газе	на твердом топливе	на газе																						
1	2	3	4	5	6	7	8	9	10	11	12	13	14	15	16	17	18	19	20	21	22	23	24	25	26	27	28		
		4483,8										4483,8					4483,8		4483,8					4483,8			4483,8		

IV. Сведения о принадлежности

(заполняется на здание с необособленным земельным участком)

Дата записи	Субъект права: для граждан – фамилия, имя, отчество, паспорт; для юридических лиц – по Уставу	Документы, подтверждающие право собственности, владения, пользования	Доля (часть, литера)
1	2	3	4

V. Стоимость здания

Полная балансовая стоимость _____ руб.

Остаточная балансовая стоимость с учетом износа _____ руб.

Действительная инвентаризационная стоимость в ценах 1969 г. 615510 руб.

Перечень документов, прилагаемых к техническому паспорту:

№ п/п	Наименование документа	Масштаб	Количество листов	Примечание
1	2	3	4	5
1	Позтажный план	1:100	6	
2	Экспликация к позтажному плану		23	

Паспорт выдан « 11 » апреля 2000 г.

Руководитель БТИ _____

402-к отп. : _____

400-16 : _____



 (Жондауров ИИ)
 (Володько АВ)
 (Жозловская ИЮ)

В НАЧЕ А
 ГОРО В П. Р. С. ...
 Куде Улоал

- 53 -

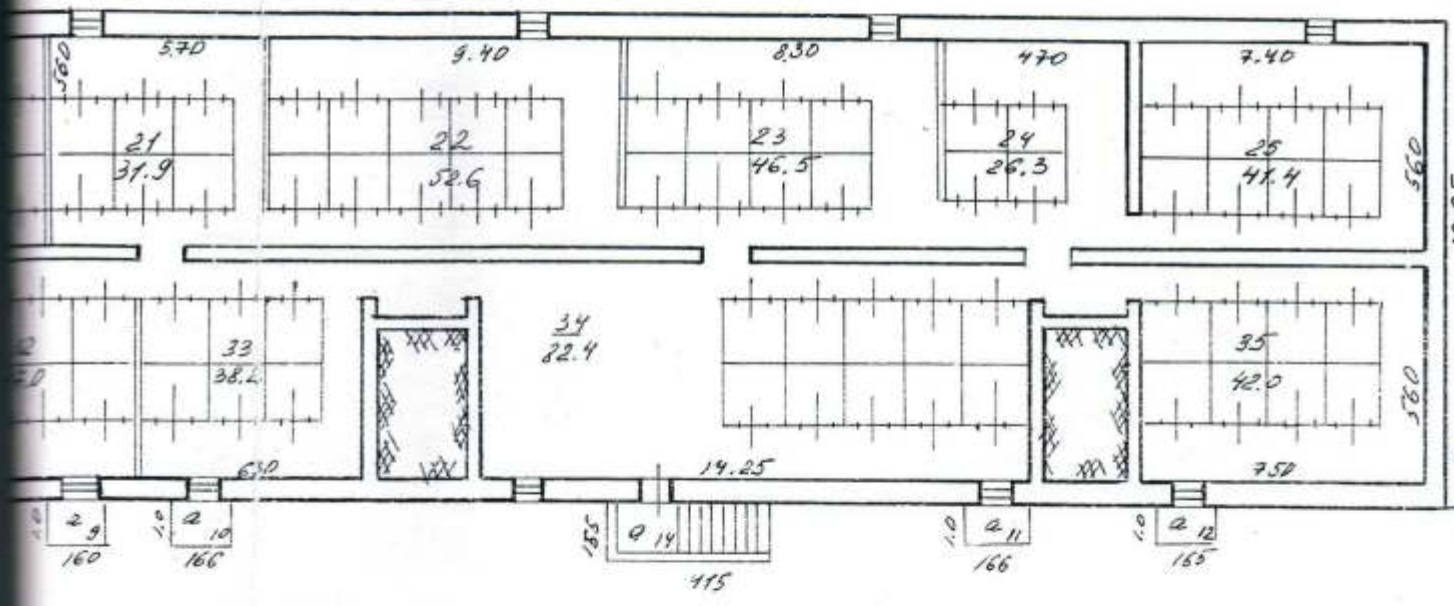

12.95

5.60

ногба
 Num.
 H=2.7

План (в м.)
 Работа окончена 11.04.2000
 Исполнитель *[Signature]*
 Кет. старш.
 Тех. управление

Масштаб 1:100
 04 / 39-13-54 Казаров

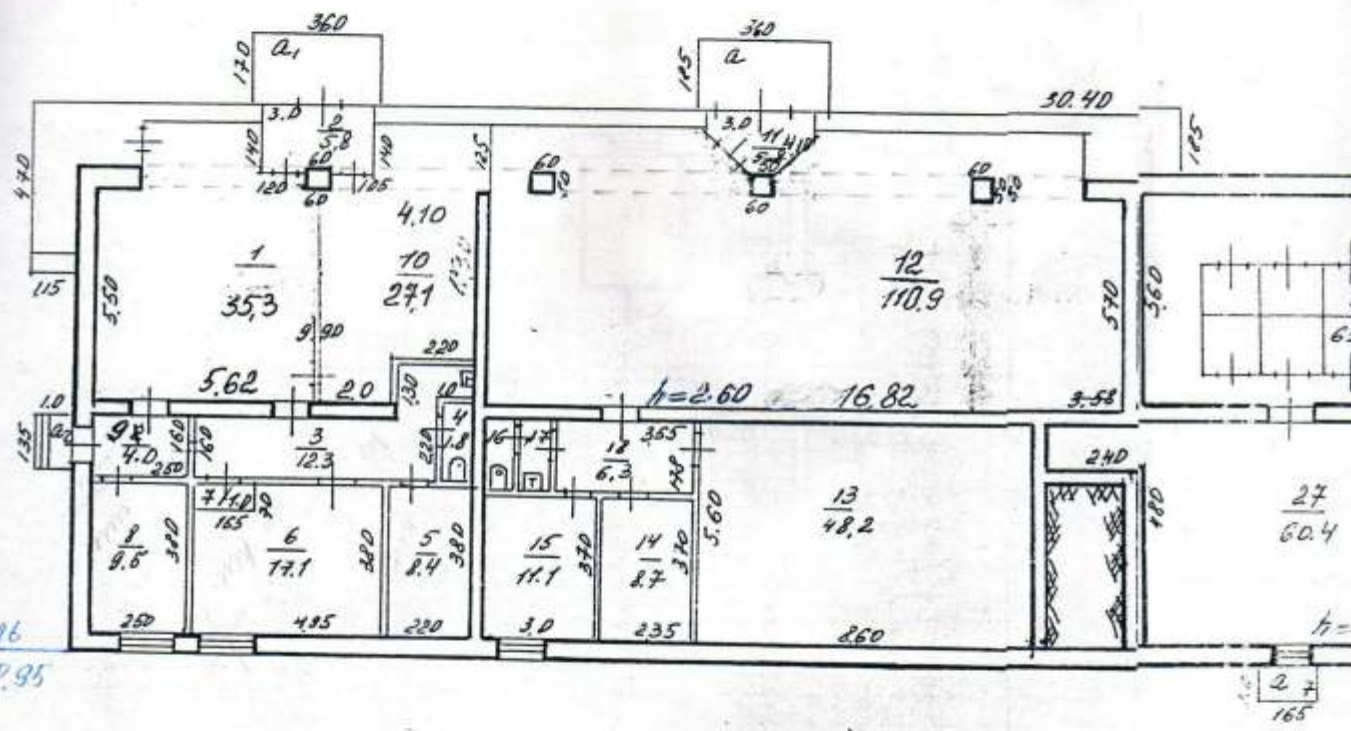

II. Техническое описание здания или его основной пристройки

Литера А

Число этажей 5

№ п/п	Наименование конструктивных элементов	Описание элементов (материал, конструкция или система, отделка и прочее)	
1	2	3	
1	Фундамент	Железобетонный ленточный	
2	Наружные и внутренние капитальные стены	кирпичные	
3	Перегородки	ж/бет. панели, кирпичные	
4	Перекрытия		
	Чердачные	ж/бет. плиты	
	Междуэтажные	-//-	
	Подвальные	-//-	
5	Крыша	рулонная	
6	Полы	дощатые, шпательная плитка	
7	Проемы		
	Окна	2 е створные	
	Двери	простые, окрашенн	
8	Отделка		
	Внутренняя	шт-ка, побелка, окраска	
	Наружная	облицов. силикат. кирпичом	
9	Печи	Калориферное	
		АГВ	
		Другое	
		Центральное отопление	да
		Электричество	да
	Электро- и сантехнические устройства	Водопровод	да
		Канализация	да
		Горячее водоснабжение	да
		Ванны	да
		Газоснабжение	да
		Напольные электропанели	
		Телефон	да
		Радио	да
		Телевидение	да
		Сигнализация	
Мусоропровод			
Лифт			
Вентиляция			
10	Крыльца	прочие	
	Лестницы		

износ 24 %

от Т

Капализация на твердом топливе

2 3

4/83.8 4/83.8

Дата записи

1

анная ба

таточно

йствие

П

№

/п

1

1

2

По:

Экс

Руковод

наг-к

шоп-16

План земельного участка по завладению, расположенного в границах п. Кроовске по улице (пер.) Матвеевское шоссе № 1а

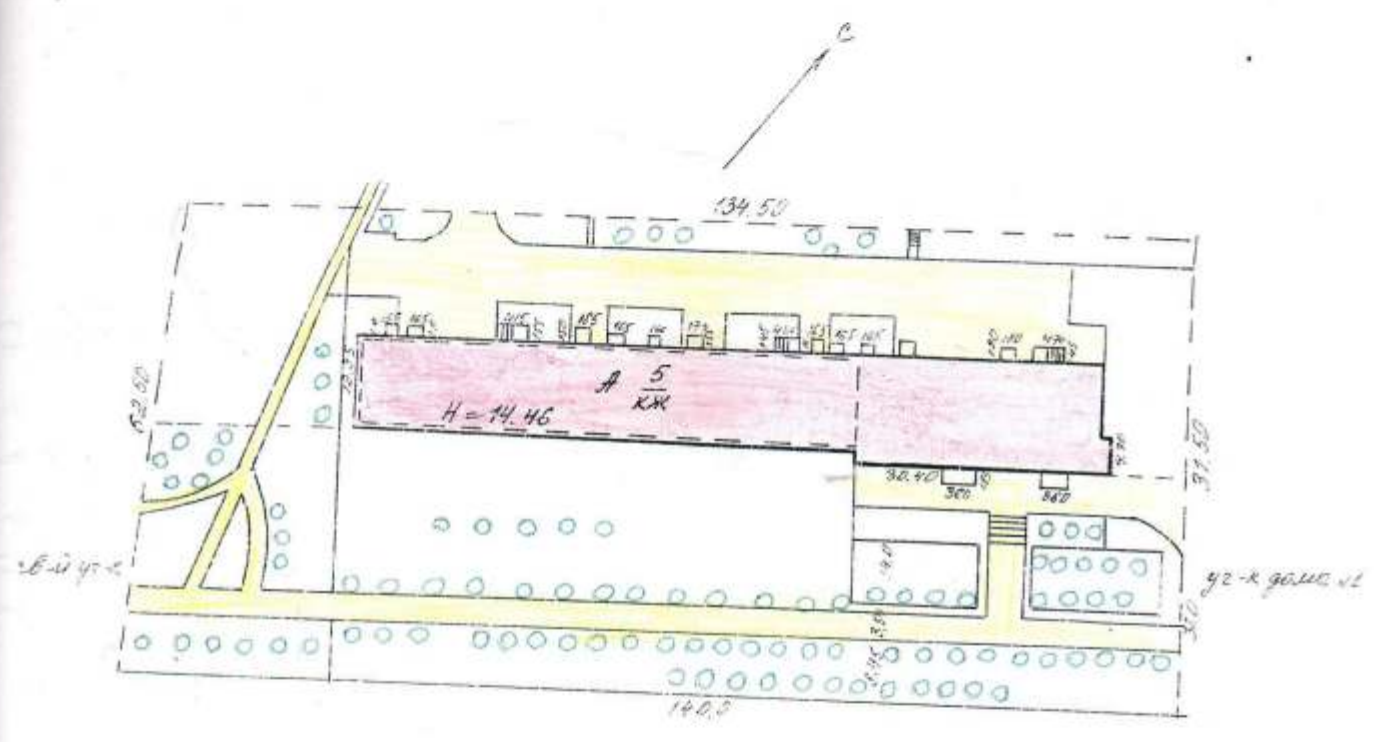

Матвеевское шоссе

площадь участка	2656,4	Дата выполнения	11 04 2000
площадь застройки	1455,8	Инженер	<i>[Signature]</i>
площадь озеленения		Проверка	<i>[Signature]</i>
площадь водоемов		Ген. Утверждена	
Итого	4112,2	Масштаб	1:500

11.7

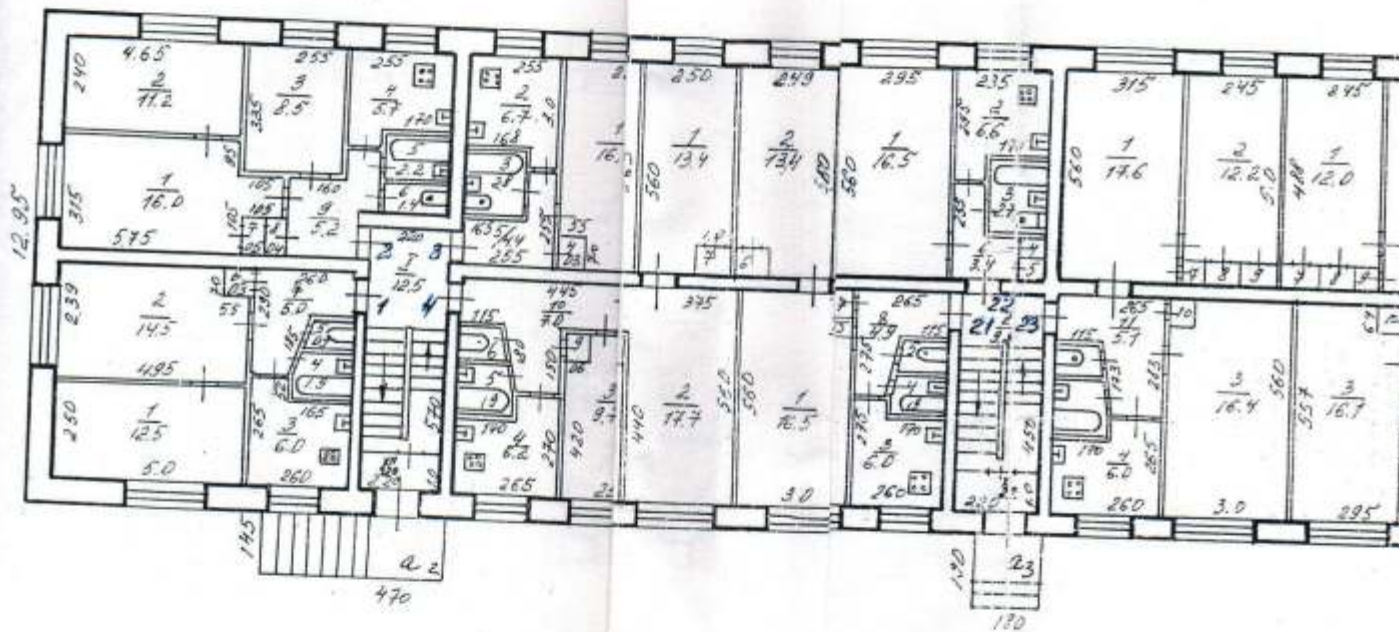

№ 11 этажа литер А
 расположенного в городе Хабаровске
 (пер.) Матвеевское шоссе № 1а

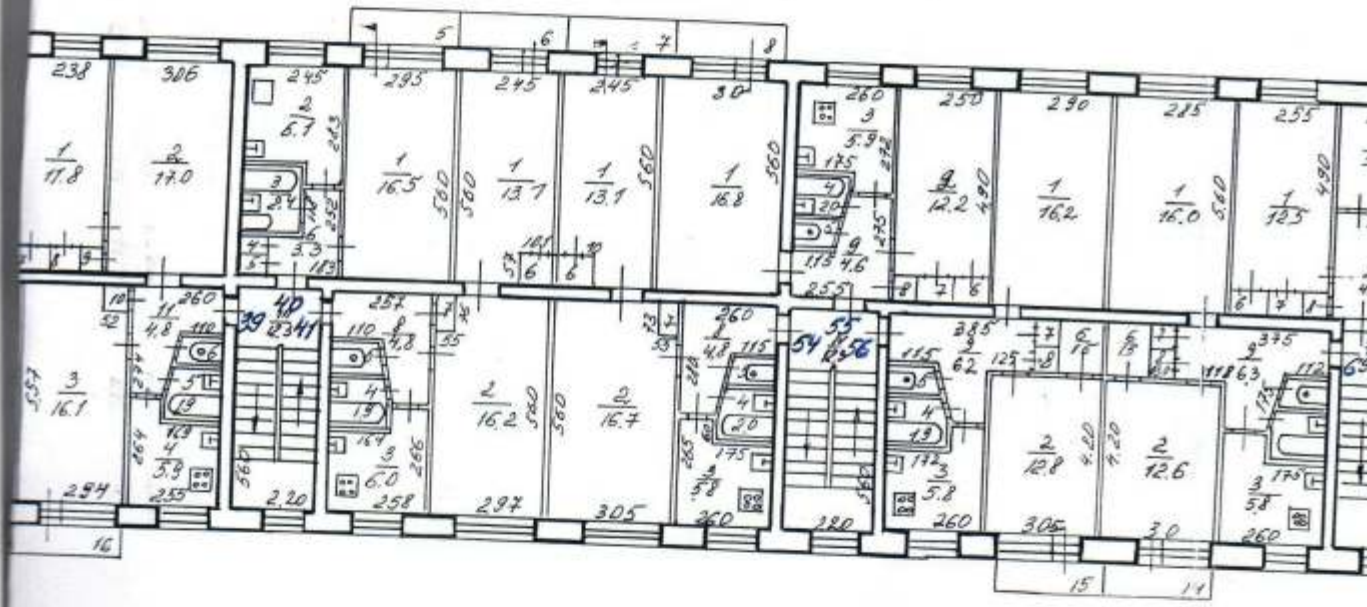

Площадь помещений (в м²)

896,2
 597,3

Работы выполнены: 11.04.2000
 Инженер: *[Signature]*
 Нач. участка: *[Signature]*

208,9
 916,9

Масштаб: 1:100

Дата	Литер	Этаж	№ квартиры	№ комнаты, кухни, коридора	Назначение помещения	Формула подсчета помещения по внутренним размерам	Площадь помещения в кв. м.							Внутренняя вы-сота помещения
							общая полез-ная	жилая		<i>торгов.</i>			вспомогат-ельная	
								основная	подсобная	основная	основная	вспомогат-ельная		
1	2	3	4	5	6	7	8	9	10	11	12	13	14	15
				33	подвал		28.2							
				34	-		82.4							
				35	подвал		42.0							
					<i>Итого:</i>		<i>742.3</i>			<i>276.3</i>	<i>28.3</i>			

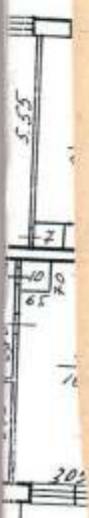

Р. П. Ангра по плану

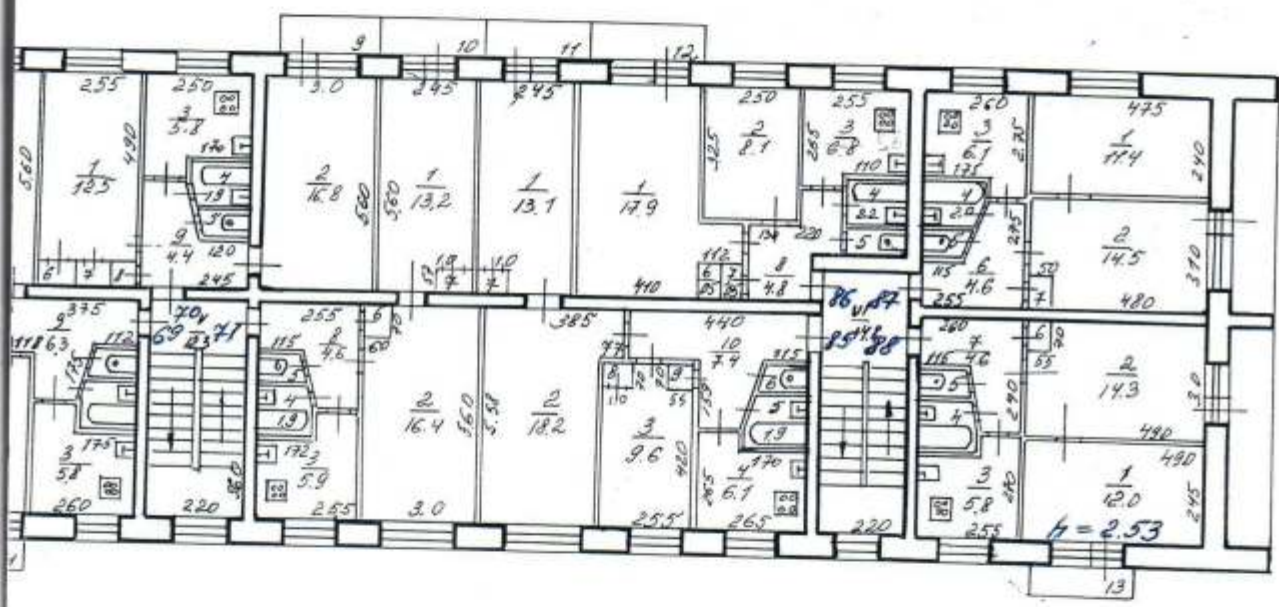

План
домовладения
по улице (пер.)

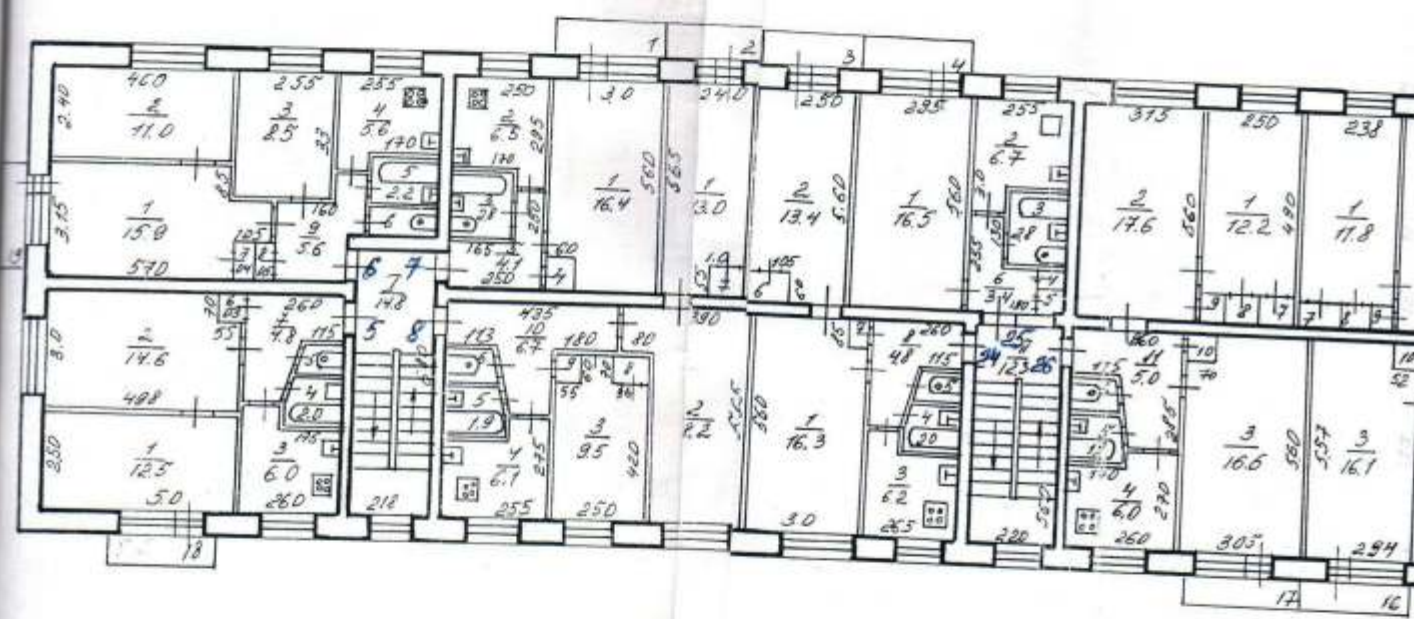

Экспликация
 КОМНАТЫ ИЛИ ТОВАРЫ 896
 ПОДЪЕЗДЫ 59

 290
 916



План № III
 домовладения, расположенного по улице (пер.) Матвеевское шоссе

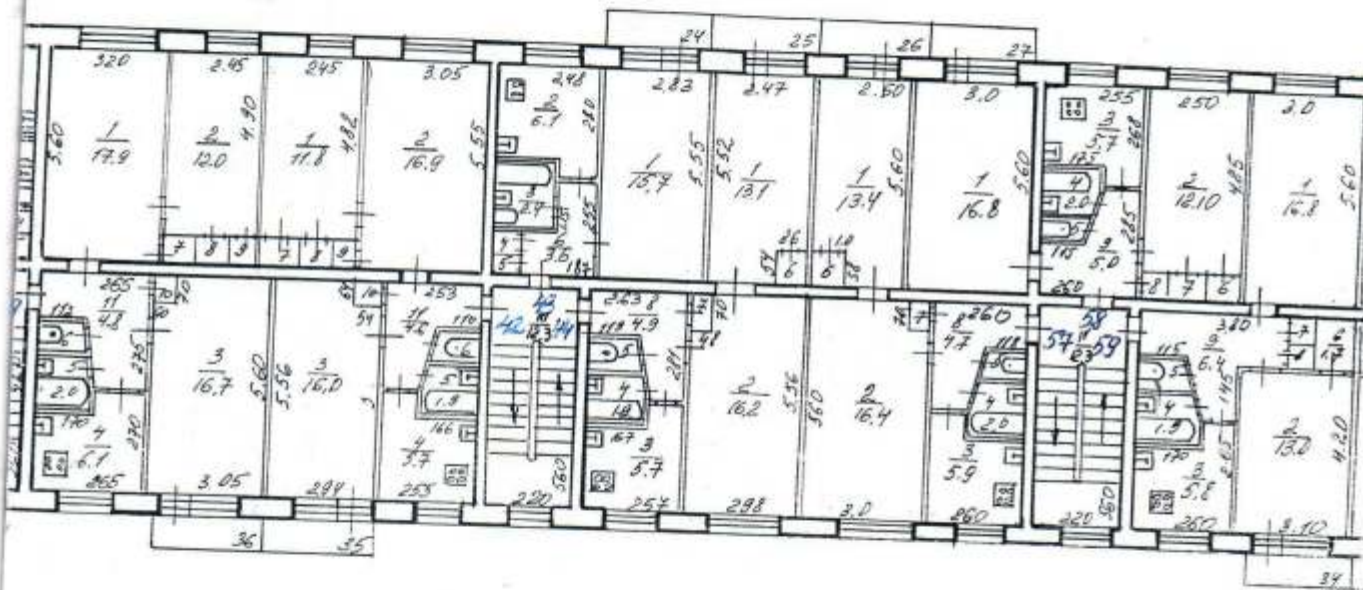

ЭКСПЛИКАЦИЯ К ПОУСТРОЙСТВУ ПЛАНУ (В М²)

Площадь помещений	896,3	Работа выполнена	11.09.02
в т.ч. жилая	589,1	Исполнитель	<i>Wolff</i>
		Нач. отдела	<i>Wolff</i>
		Нач. Управления	
Тодсобнак	307,2		
Всего	916,4		
		Масштаб	1:100

План
домовладения
по улице (не

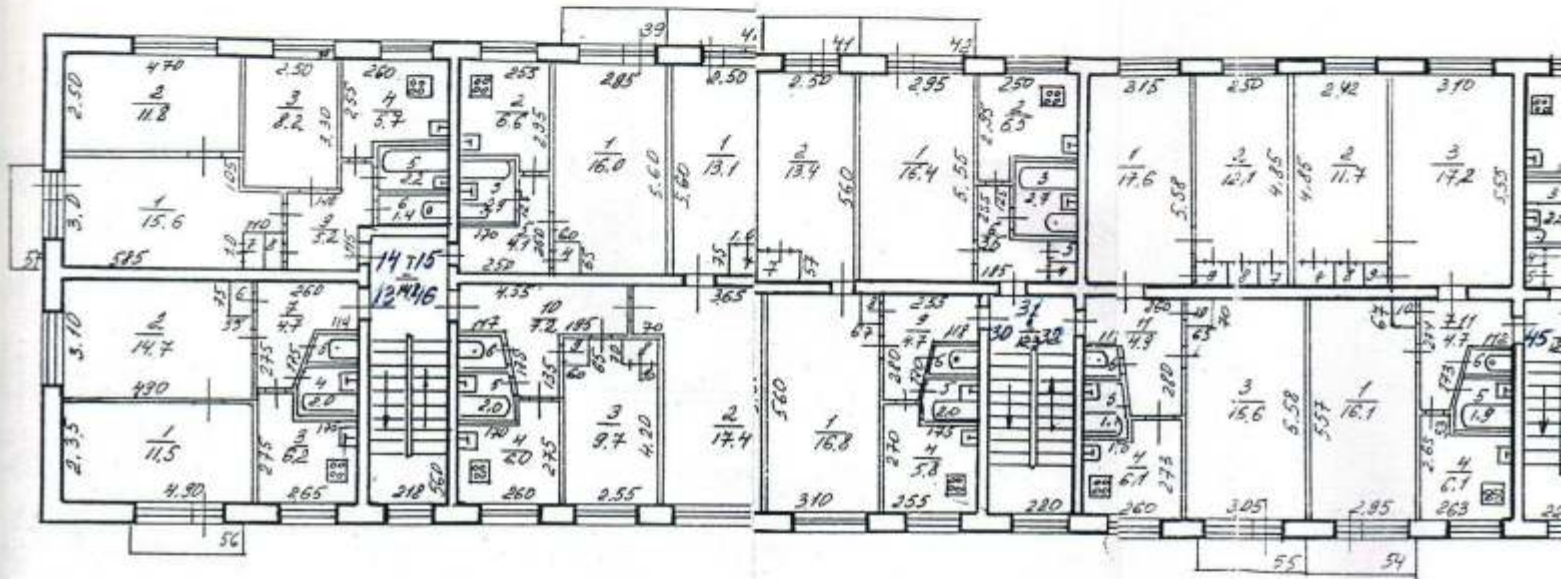

ЭКСПЛИКАЦИЯ

Полочная площадь _____
в т.ч. жилая _____

Подобная _____ 30
Всего _____ 91

КОМПЛИКАЦИЯ К ПЛАНУ СТРОЕНИЯ ПО ОБОБЩСТВЛЕННОМУ ФОНДУ

на Матвеевское шоссе

Дом № 1 а

Литер	Этаж	№ квартиры	№ комнаты, кух-ни, коридора	Назначение помещения	Формула подсчета помещения по внутренним размерам	Площадь помещения в кв. м.												
						общая полезная	жилая		торговая				Внутренняя вы-сота помещения					
							основная	подсобная	основная	вспомогательная	основная	вспомогательная						
2	3	4	5	6	7	8	9	10	11	12	13	14	15					
А	Цоколь	1		торгов. зал						35.3				2.60				
				тамбур								5.8						
				коридор									12.3					
				3 4	Слузы								1.8					
				5	склад							8.4						
				6	склад							17.1						
				7	шкаф								1.0					
				8	склад								9.5					
				9	коридор								4.0					
				10	торг. зал								27.1					
				11	тамбур									4.10				
				12	торг. зал								110.9					
				13	склад								48.2					
				14	склад								8.7					
				15	склад								11.1					
				16	Слузы									1.6				
				17	Слузы									1.4				
				Б	подвал			коридор						6.3			314.6	
подвал										6.55					2.10			
подвал										112.6								
-"-										31.9								
-"-										52.6								
-"-										46.5								
подвал										26.3								
-"-										41.4								
-"-										60.4								
подвал										17.1								
-"-										15.1								
-"-										31.4								
подвал										31.9								
-"-										47.0								
-"-																		

Функциональное назначение 0/4-18

100

8
21

ПРИЛОЖЕНИЕ К ТЕХНИЧЕСКОМУ ПАСПОРТУ
НА ЗДАНИЕ (СТРОЕНИЕ)

ЭКСПЛИКАЦИЯ

к поэтажному плану здания (строения),

расположенного в городе (другом поселении) _____

по ул. (пер.) _____

Матвеевское шоссе

дом № *1а*

Этаж	Номер помещения (квартиры)	Номер комнаты, кухни, корид. и т.п.	Назначение помещений: жилая комната, кухня и т.п.	Формула подсчета частей помещения	Общая площадь квартиры	В т.ч. площадь			Высота помещений по внутреннему обмеру	Площадь помеще- ний общего пользования	Самовольно возве- денная или переобо- рудованная площадь	Приме- чание		
						квартиры	из нее							
							жилая	подсобная					лоджий, балконов, террас, веранд и кладовых (с коэф.)	
2	3	4	5	6	7	8	9	10	11	12	13	14	15	
	<i>56</i>	<i>1</i>	<i>жилая</i>				<i>16,2</i>							
		<i>2</i>	<i>жилая</i>				<i>12,8</i>							
		<i>3</i>	<i>кухня</i>					<i>5,8</i>						
		<i>4</i>	<i>срубки</i>					<i>1,9</i>						
		<i>5</i>	<i>срубки</i>					<i>1,0</i>						
		<i>6</i>	<i>шкаф</i>					<i>1,5</i>						
		<i>7</i>	<i>шкаф</i>					<i>0,3</i>						
		<i>8</i>	<i>шкаф</i>					<i>0,3</i>						
		<i>9</i>	<i>коридор</i> <i>балкон</i>					<i>6,2</i>						
								<i>0,7</i>						
							<i>Итого:</i>	<i>46,7</i>	<i>46,0</i>	<i>29,0</i>	<i>17,0</i>	<i>0,7</i>		

Литера по плану	Этаж	Номер помещения (квартиры)	Номер комнаты, кухни, корид. и т.п.	Назначение помещений: жилая комната, кухня и т.п.	Формула подсчета частей помещения	Общая площадь квартиры	В т.ч. площадь			Высота помещений по внутреннему обмеру	Площадь помещений общего пользования	Самовольно возведенная или переоборудованная площадь	Примечание
							квартиры	из нее					
								жилая	подсобная				
1	4	1	жилая					13,4		2,54			
		2	жилая					17,7					
		3	жилая					9,7					
		4	кухня						6,2				
		5	с/узел						1,9				
		6	с/узел						0,9				
		7	шкаф						0,4				
		8	шкаф						0,5				
		9	шкаф						0,3				
		10	коридор						7,0				
								Итого: 58,0					
		21	1 жилая					13,4					
		2	жилая					16,5					
		3	кухня						6,0				
		4	с/узел						1,9				
		5	с/узел						0,9				
		6	шкаф						0,5				
		7	шкаф						0,2				
		8	коридор						4,9				
								Итого: 44,3					
		22	1 жилая					16,5					
		2	кухня						6,6				
		3	с/узел						2,7				
		4	шкаф						0,3				
		5	шкаф						0,3				
		6	коридор						3,4				
								Итого: 29,8					



Литера по плану		Этаж	Номер помещения (квартиры)	Номер комнаты, кухни, корид. и т.п.	Назначение помещений: жилая комната, кухня и т.п.	Формула подсчета частей помещения	Общая площадь квартиры	В т.ч. площадь			Высота помещений по внутреннему обмеру	Площадь помещений общего пользования	Самовольно возведенная или переоборудованная площадь	Примечание						
1	2							7	8	9					10	11	12	13	14	15
	69	1	жилая					16,0			2,53									
		2	жилая					12,6												
		3	кухня						5,8											
		4	с/узел						2,0											
		5	с/узел						1,0											
		6	шкаф						1,5											
		7	шкаф						0,3											
		8	шкаф						0,3											
		9	коридор балкон						6,3	0,7										
								Итого:	46,5	45,8	28,6	17,2	0,7							
	70	1	жилая					12,5												
		2	жилая					16,8												
		3	кухня						5,8											
		4	с/узел						1,9											
		5	с/узел						1,0											
		6	шкаф						0,5											
		7	шкаф						0,5											
		8	шкаф						0,3											
		9	коридор балкон						4,4	0,7										
								Итого:	44,4	43,7	29,3	14,4	0,7							

располож
по ул. (пе

Литера по плану	Этаж	Номер помещения (квартиры)
1	2	3
		56

ЭКСПЛИКАЦИЯ

к поэтажному плану здания (строения),
расположенного в городе (другом поселении) _____

по ул. (пер.) Матвеевскому шоссе

дом № 1а

Этаж	Номер помещения (квартиры)	Номер комнаты, кухни, корид. и т.п.	Назначение помещений: жилая комната, кухня и т.п.	Формула подсчета частей помещения	Общая площадь квартиры	В т.ч. площадь				Высота помещений по внутреннему обмеру	Площадь помещений общего пользования	Самовольно возведенная или переоборудованная площадь	Примечание	
						из нее		лоджий, балконов, террас, веранд и кладовых (с коэф.)	Площадь помещений по внутреннему обмеру					
						квартиры	жилая							подсобная
2	3	4	5	6	7	8	9	10	11	12	13	14	15	
1	1	1	жилая											
		2	жилая				12,5			2,54				
		3	кухня				14,5							
		4	с/узел					6,0						
		5	с/узел					1,9						
		6	шкаф					0,9						
		7	коридор					0,3						
							5,0							
							Итого:							
						41,1	41,1	27,0	14,1					
2	1	1	жилая											
		2	жилая					16,0						
		3	жилая					11,2						
		4	кухня					8,5						
		5	с/узел					5,7						
		6	с/узел					2,2						
		7	шкаф					1,4						
		8	шкаф					0,5						
		9	коридор					0,4						
								5,2						
							Итого:							
						51,1	51,1	35,7	15,4					
3	1	1	жилая											
		2	кухня					16,2						
		3	с/узел					6,7						
		4	шкаф					2,8						
		5	коридор					0,3						
								4,4						
							Итого:							
						30,4	30,4	16,2	14,2					

Литера по плану	Этаж	Номер помещения (квартиры)	Номер комнаты, кухни, корид., и т.п.	Назначение помещений: жилая комната, кухня и т.п.	Формула подсчета частей помещения	Общая площадь квартиры	В т.ч. площадь			Высота помещений по внутреннему обмеру	Площадь помещений общего пользования	Самовольно возведенная или переоборудованная площадь	Примечание		
							квартиры	из нее							
								жилая	подсобная					лоджий, балконов, террас, веранд и кладовых (с коэф.)	
1	2	3	4	5	6	7	8	9	10	11	12	13	14	15	
1		83	1	жилая				11,5							
			2	жилая				14,8							
			3	кухня						5,9					
			4	срубы						1,9					
			5	срубы						1,0					
			6	шкаф						0,4					
			7	коридор лоджия						5,0		3,9			
Итого:						44,4	40,5	26,3	14,2	3,9					
		84	1	жилая				14,3							
			2	жилая					12,0						
			3	кухня						5,9					
			4	срубы						1,9					
			5	срубы						1,0					
			6	шкаф						0,4					
			7	коридор лоджия						4,8		3,5			
Итого:						43,8	40,3	26,3	14,0	3,5					
Итого по 1 эт.:						905,0	897,6	597,4	300,2	7,40					

расположение ул.
Этаж
Номер помещения

619

ПРИЛОЖЕНИЕ К ТЕХНИЧЕСКОМУ ПАСПОРТУ
НА ЗДАНИЕ (СТРОЕНИЕ)

ЭКСПЛИКАЦИЯ

к поэтажному плану здания (строения),

расположенного в городе (другом поселении) _____

по ул. (пер.) _____

Матвеевское шоссе

дом № *12*

Этаж	Номер помещения (квартиры)	Номер комнаты, кухни, корид. и т.п.	Назначение помещений: жилая комната, кухня и т.п.	Формула подсчета частей помещения	Общая площадь квартиры	В т.ч. площадь					Высота помещений по внутреннему обмеру	Площадь помещений общего пользования	Самовольно возведенная или переоборудованная площадь	Примечание
						квартиры	из нее		лоджий, балконов, террас, веранд и кладовых (с коэф.)					
							жилая	подсобная						
2	3	4	5	6	7	8	9	10	11	12	13	14	15	
25	1		<i>жилая</i>				16,5							
	2		<i>кухня</i>				6,7							
	3		<i>с/узел</i>				2,8							
	4		<i>шкаф</i>				0,3							
	5		<i>шкаф</i>				0,3							
	6		<i>коридор</i>				3,4							
				<i>балкон</i>						0,6				
<i>Итого:</i>						<i>30,6</i>	<i>30,6</i>	<i>16,5</i>	<i>13,5</i>	<i>0,6</i>				
26	1		<i>жилая</i>				17,6							
	2		<i>жилая</i>				12,2							
	3		<i>жилая</i>				16,6							
	4		<i>кухня</i>				6,0							
	5		<i>с/узел</i>				1,9							
	6		<i>с/узел</i>				1,0							
	7		<i>шкаф</i>				0,6							
	8		<i>шкаф</i>				0,6							
	9		<i>шкаф</i>				0,3							
	10		<i>шкаф</i>				0,4							
	11		<i>коридор</i>				5,0							
			<i>балкон</i>							0,7				
<i>Итого:</i>						<i>62,9</i>	<i>62,9</i>	<i>46,9</i>	<i>15,8</i>	<i>0,7</i>				

ПРИЛОЖЕНИЕ К ТЕХНИЧЕСКОМУ ПАСПОРТУ
НА ЗДАНИЕ (СТРОЕНИЕ)

ЭКСПЛИКАЦИЯ

к поэтажному плану здания (строения),

расположенного в городе (другом поселении) _____
ул. (пер.) Мамлеевское шоссе Дом № 1а

Этаж	Номер помещения (квартиры)	Номер комнаты, кухни, корид. и т.п.	Назначение помещений: жилая комната, кухня и т.п.	Формула подсчета частей помещения	Общая площадь квартиры	В т.ч. площадь			Высота помещений по внутреннему обмеру	Площадь помещений общего пользования	Самостоятельно возведенная или переоборудованная площадь	Примечание		
						квартиры	из нее							
							жилая	подсобная						
2	3	4	5	6	7	8	9	10	11	12	13	14	15	
1	52	1	жилая				16,5			2,54				
		2	жилая				12,2							
		3	кухня					6,1						
		4	с/узел					1,9						
		5	с/узел					1,0						
		6	шкаф					0,6						
		7	шкаф					0,6						
		8	шкаф					0,3						
		9	коридор					4,8						
						Итого:		44,0	44,0	28,7	15,3			
	53	1	жилая				16,2							
		2	жилая				12,8							
		3	кухня					6,1						
		4	с/узел					1,9						
		5	с/узел					0,9						
		6	шкаф					1,6						
		7	шкаф					0,3						
		8	шкаф					0,3						
		9	коридор					6,2						
						Итого:		46,3	46,3	29,0	17,3			

Литера по плану	Этаж	Номер помещения (квартиры)	Номер комнаты, кухни, корид., и т.п.	Назначение помещений: жилая комната, кухня и т.п.	Формула подсчета частей помещения	Общая площадь квартиры	В т.ч. площадь				Высота помещений по внутреннему обмеру	Площадь помещений общего пользования	Самовольно возведенная или переоборудованная площадь	Примечание
							квартиры	из нее		лоджий, балконов, террас, веранд и кладовых (с коэф.)				
								жилая	подсобная					
1	2	3	4	5	6	7	8	9	10	11	12	13	14	15
		39	1	жилая				11,8						
			2	жилая				17,0						
			3	жилая				16,1						
			4	кухня					5,9					
			5	с/узел					1,9					
			6	с/узел					0,9					
			7	шкаф					0,6					
			8	шкаф					0,6					
			9	шкаф					0,3					
			10	шкаф					0,2					
			11	коридор					3,3					
				балкон						0,7				
						Итого:	60,8	60,1	44,9	15,2	0,7			
		40	1	жилая				16,5						
			2	кухня					6,1					
			3	с/узел					2,4					
			4	шкаф					0,3					
			5	шкаф					0,3					
			6	коридор					3,3					
				балкон						0,7				
						Итого:	29,6	28,9	16,5	12,4	0,7			
		41	1	жилая				13,1						
			2	жилая				16,2						
			3	кухня					6,0					
			4	с/узел					1,9					
			5	с/узел					0,9					
			6	шкаф					0,5					
			7	шкаф					0,3					
			8	коридор					4,8					
				балкон						0,8				
						Итого:	44,5	43,7	29,3	14,4	0,8			

расп
по ул

Литера по плану
Этаж
1 2
1 5
53

С.Н. 30

Литера по плану	Этаж	Номер помещения (квартиры)	Номер комнаты, кухни, корид. и т.п.	Назначение помещений: жилая комната, кухня и т.п.	Формула подсчета частей помещения	Общая площадь квартиры	В т.ч. площадь				Высота помещений по внутреннему обмеру	Площадь помещений общего пользования	Самовольно возведенная или переоборудованная площадь	Примечание
							квартиры	из нее		лоджий, балконов, террас, веранд и кладовых (с коэф.)				
								жилая	подсобная					
1	2	3	4	5	6	7	8	9	10	11	12	13	14	15
II	7	1	жилая				16,4				2,53			
		2	кухня						6,5					
		3	с/узел							2,8				
		4	шкаф							0,3				
		5	коридор балкон								4,1			
Итого:						30,8	30,1	16,4	13,7	0,7				
8	1	жилая					13,0							
	2	жилая					18,2							
	3	жилая					9,5							
	4	кухня							6,1					
	5	с/узел							1,9					
	6	с/узел							0,9					
	7	шкаф							0,4					
	8	шкаф							0,5					
	9	шкаф							0,2					
	10	коридор балкон								6,7				0,7
Итого:						58,1	57,4	40,7	16,7	0,7				
24	1	жилая					13,4							
	2	жилая					16,3							
	3	кухня							6,2					
	4	с/узел							2,0					
	5	с/узел							0,9					
	6	шкаф							0,5					
	7	шкаф							0,4					
	8	коридор балкон								4,8				0,7
Итого:						45,2	44,5	29,7	14,8	0,7				

расп
по ул

Литера по плану
Этаж

1 2

1 2

1 2

1 2

1 2

1 2

1 2

1 2

1 2

1 2

1 2

1 2

1 2

1 2

1 2

1 2

1 2

1 2

1 2

1 2

1 2

1 2

1 2

1 2

1 2

1 2

1 2

1 2

1 2

1 2

1 2

1 2

1 2

Литера по плану	Этаж	Номер помещения (квартиры)	Номер комнаты, кухни, корид. и т.п.	Назначение помещений: жилая комната, кухня и т.п.	Формула подсчета частей помещения	Общая площадь квартиры	В т.ч. площадь			Высота помещений по внутреннему обмеру	Площадь помещений общего пользования	Самовольно возведенная или переоборудованная площадь	Примечание
							квартиры	из нее					
								жилая	подсобная				
		66	1	жилая			16,2		2,54				
			2	жилая			12,8						
			3	кухня				6,0					
			4	с/узел				1,8					
			5	с/узел				1,0					
			6	шкаф				1,5					
			7	шкаф				0,3					
			8	шкаф				0,3					
			9	коридор				6,3					
					Итого:	46,2	46,2	29,0	17,2				
		67	1	жилая			12,0						
			2	жилая			16,7						
			3	кухня				6,2					
			4	с/узел				1,9					
			5	с/узел				0,9					
			6	шкаф				0,6					
			7	шкаф				0,6					
			8	шкаф				0,3					
			9	коридор				4,8					
					Итого:	44,0	44,0	28,7	15,3				
		68	1	жилая			13,1						
			2	жилая			16,6						
			3	кухня				6,0					
			4	с/узел				1,9					
			5	с/узел				0,9					
			6	шкаф				0,4					
			7	шкаф				0,3					
			8	коридор				4,7					
					Итого:	43,9	43,9	29,7	14,2				



ЭКСПЛИКАЦИЯ

к поэтажному плану здания (строения),

расположенного в городе (другом поселении) _____

по ул. (пер.) _____

Матвеевское шоссе

дом №

1а

Этаж	Номер помещения (квартиры)	Номер комнаты, кухни, корид. и т.п.	Назначение помещений: жилая комната, кухня и т.п.	Формула подсчета частей помещения	Общая площадь квартиры	В т.ч. площадь					Высота помещений по внутреннему обмеру	Площадь помеще-ний общего пользования	Самовольно возве-денная или персобо-рудованная площадь	Приме-чание
						квартиры	из нее		лоджий, балконов, террас, веранд и кладовых (с коэф.)	12				
							жилая	подсобная						
2	3	4	5	6	7	8	9	10	11	12	13	14	15	
<i>III</i>	<i>28</i>	<i>1</i>	<i>жилая</i>				<i>16,8</i>							
		<i>2</i>	<i>кухня</i>					<i>6,5</i>						
		<i>3</i>	<i>с/узел</i>					<i>2,8</i>						
		<i>4</i>	<i>шкаф</i>					<i>0,3</i>						
		<i>5</i>	<i>шкаф</i>					<i>0,3</i>						
		<i>6</i>	<i>коридор</i>					<i>3,2</i>						
			<i>балкон</i>						<i>0,7</i>					
						<i>Итого:</i>	<i>30,6</i>	<i>29,9</i>	<i>16,8</i>	<i>13,1</i>	<i>0,7</i>			
	<i>29</i>	<i>1</i>	<i>жилая</i>					<i>17,9</i>						
		<i>2</i>	<i>жилая</i>					<i>12,0</i>						
		<i>3</i>	<i>жилая</i>					<i>16,7</i>						
		<i>4</i>	<i>кухня</i>					<i>6,1</i>						
		<i>5</i>	<i>с/узел</i>					<i>2,0</i>						
		<i>6</i>	<i>с/узел</i>					<i>1,0</i>						
		<i>7</i>	<i>шкаф</i>					<i>0,6</i>						
		<i>8</i>	<i>шкаф</i>					<i>0,6</i>						
		<i>9</i>	<i>шкаф</i>					<i>0,3</i>						
		<i>10</i>	<i>шкаф</i>					<i>0,3</i>						
		<i>11</i>	<i>коридор</i>					<i>4,8</i>						
			<i>балкон</i>						<i>0,7</i>					
						<i>Итого:</i>	<i>63,0</i>	<i>62,3</i>	<i>46,6</i>	<i>15,7</i>	<i>0,7</i>			

Литера по плану	Этаж	Номер помещения (квартиры)	Номер комнаты, кухни, корид. и т.п.	Назначение помещений: жилая комната, кухня и т.п.	Формула подсчета частей помещения	Общая площадь квартиры	В т.ч. площадь			Высота помещений по внутреннему обмеру	Площадь помещений общего пользования	Самовольно возведенная или переоборудованная площадь	Примечание				
							квартиры	из нее									
								жилая	подсобная					лоджий, балконов, террас, веранд и кладовых (с коэф.)			
1	2	3	4	5	6	7	8	9	10	11	12	13	14	15			
# 42	1	1	1	жилая				11,8									
			2	жилая				6,9									
			3	жилая					16,0								
			4	кухня						5,7							
			5	с/узел							1,9						
			6	с/узел							0,9						
			7	шкаф							0,6						
			8	шкаф							0,6						
			9	шкаф							0,3						
			10	шкаф							0,3						
			11	коридор балкон							4,6		0,7				
					Итого:	60,3	59,6	44,7	14,9	0,7							
# 43	1	1	1	жилая				15,7									
			2	кухня					6,1								
			3	с/узел						2,4							
			4	шкаф						0,3							
			5	шкаф						0,3							
			6	коридор балкон							3,6		0,9				
					Итого:	29,3	28,4	15,7	12,7	0,9							
# 44	1	1	1	жилая				13,1									
			2	жилая					16,2								
			3	кухня						5,7							
			4	с/узел						1,9							
			5	с/узел						1,0							
			6	шкаф						0,4							
			7	шкаф						0,3							
			8	коридор балкон							4,9		0,7				
					Итого:	44,2	43,5	29,3	14,2	0,7							

располож
по ул. (пе

Литера по плану	Этаж	Номер помещения (квартиры)
# 42	1	57
# 43	1	58
		1
		2
		3
		4
		5
		6
		7
		8
		9

ПРИЛОЖЕНИЕ К ТЕХНИЧЕСКОМУ ПАСПОРТУ
НА ЗДАНИЕ (СТРОЕНИЕ)

ЭКСПЛИКАЦИЯ

к поэтажному плану здания (строения),

расположенного в городе (другом поселении) _____

по ул. (пер.) Мотвеевское шоссе дом № 1а

Этаж	Номер помещения (квартиры)	Номер комнаты, кухни, корид. и т.п.	Назначение помещений: жилая комната, кухня и т.п.	Формула подсчета частей помещения	Общая площадь квартиры	В т.ч. площадь				Высота помещений по внутреннему обмеру	Площадь помеще- ний общего пользования	Самовольно возве- денная или переобо- рудованная площадь	Приме- чание
						квартиры	из нее		лоджий, балконов, terraces, веранд и кадовых (с коэф.)				
							жилая	подсобная					
2	3	4	5	6	7	8	9	10	11	12	13	14	15
	71	1	жилая				13,2						
		2	жилая				16,4						
		3	кухня					5,9					
		4	срубы					1,9					
		5	срубы					1,0					
		6	шкаф					0,5					
		7	шкаф					0,3					
		8	коридор балкон					4,6	0,7				
				Итого:		44,5	43,8	29,6	14,2	0,7			
	85	1	жилая				13,1						
		2	жилая				18,2						
		3	жилая				9,6						
		4	кухня					6,1					
		5	срубы					1,9					
		6	срубы					0,9					
		7	шкаф					0,5					
		8	шкаф					0,6					
		9	шкаф					0,3					
		10	коридор балкон					7,4	0,7				
				Итого:		59,3	58,6	40,9	17,7	0,7			

ЭКСПЛИКАЦИЯ

к поэтажному плану здания (строения),
расположенного в городе (другом поселении) _____

ул. (пер.) Матвеевское шоссе Дом № 12

Этаж	Номер помещения (квартиры)	Номер комнаты, кухни, корид. и т.п.	Назначение помещений: жилая комната, кухня и т.п.	Формула подсчета частей помещения	Общая площадь квартиры	В т.ч. площадь				Высота помещений по внутреннему обмеру	Площадь помеще- ний общего пользования	Самовольно возве- денная или переобо- рудованная площадь	Приме- чание	
						квартиры	из нее		лоджий, балконов, террас, веранд и кладовых (с коэф.)					
							жилая	подсобная						
2	3	4	5	6	7	8	9	10	11	12	13	14	15	
57	1		жилая											
	2		жилая				13,4							
	3		кухня				16,4							
	4		с/узел				5,9							
	5		с/узел				2,0							
	6		шкаф				1,0							
	7		шкаф				0,4							
	8		коридор				0,3							
			балкон				4,7							
									0,7					
							Итого:		44,8	44,1	29,8	14,3	0,7	
58	1		жилая											
	2		жилая				16,8							
	3		кухня				12,1							
	4		с/узел				5,7							
	5		с/узел				2,0							
	6		шкаф				1,0							
	7		шкаф				0,6							
	8		шкаф				0,5							
	9		коридор				0,3							
			балкон				5,0							
									0,7					
							Итого:		44,7	44,0	28,9	15,1	0,7	

ПРИЛОЖЕНИЕ К ТЕХНИЧЕСКОМУ ПАСПОРТУ
НА ЗДАНИЕ (СТРОЕНИЕ)

ЭКСПЛИКАЦИЯ

к поэтажному плану здания (строения),

расположенного в городе (другом поселении)

по ул. (пер.)

Матвеевское шоссе

Дом № *1а*

Этаж	Номер помещения (квартиры)	Номер комнаты, кухни, корид., и т.п.	Назначение помещений: жилая комната, кухня и т.п.	Формула подсчета частей помещения	Общая площадь квартиры	В т.ч. площадь				Высота помещений по внутреннему обмеру	Площадь помеще- ний общего пользования	Самовольно возве- денная или переобо- рудованная площадь	Приме- чание
						квартиры	из нее		лоджий, балконов, террас, веранд и кладовых (с коэф.)				
							жилая	подсобная					
<i>IV</i>	<i>16</i>	<i>1</i>	<i>жилая</i>										
		<i>2</i>	<i>жилая</i>				<i>13,1</i>			<i>2,54</i>			
		<i>3</i>	<i>жилая</i>				<i>17,4</i>						
		<i>4</i>	<i>кухня</i>				<i>9,7</i>						
		<i>5</i>	<i>срубы</i>					<i>6,0</i>					
		<i>6</i>	<i>срубы</i>					<i>2,0</i>					
		<i>7</i>	<i>шкаф</i>					<i>0,9</i>					
		<i>8</i>	<i>шкаф</i>					<i>0,6</i>					
		<i>9</i>	<i>шкаф</i>					<i>0,3</i>					
		<i>10</i>	<i>коридор</i>					<i>0,5</i>					
			<i>балкон</i>					<i>7,2</i>					
								<i>0,7</i>					
						<i>Итого: 58,457,740,217,507</i>							
<i>30</i>	<i>1</i>	<i>жилая</i>					<i>13,4</i>						
	<i>2</i>	<i>жилая</i>					<i>16,8</i>						
	<i>3</i>	<i>коридор</i>						<i>4,7</i>					
	<i>4</i>	<i>кухня</i>						<i>5,8</i>					
	<i>5</i>	<i>срубы</i>						<i>2,0</i>					
	<i>6</i>	<i>срубы</i>						<i>1,0</i>					
	<i>7</i>	<i>шкаф</i>						<i>0,4</i>					
	<i>8</i>	<i>шкаф</i>						<i>0,5</i>					
		<i>балкон</i>											
								<i>0,7</i>					
						<i>Итого: 45,344,630,214,407</i>							

Литера по плану	Этаж	Номер помещения (квартиры)	Номер комнаты, кухни, корид. и т.п.	Назначение помещений: жилая комната, кухня и т.п.	Формула подсчета частей помещения	Общая площадь квартиры	В т.ч. площадь			Высота помещений по внутреннему обмеру	Площадь помещений общего пользования	Самовольно возведенная или переоборудованная площадь	Примечание	
							квартиры	из нее						
								жилая	подсобная					лоджий, балконов, террас, веранд и кладовых (с коэф.)
1	2	3	4	5	6	7	8	9	10	11	12	13	14	15
14	31	1	жилая					16,4						
		2	кухня					6,5						
		3	с/узел					2,7						
		4	шкаф					0,3						
		5	шкаф					0,3						
		6	коридор балкон					3,5			0,7			
Итого:						30,4	29,7	16,4	13,3	0,7				
	32	1	жилая					17,6						
		2	жилая					12,7						
		3	жилая					16,6						
		4	кухня					6,1						
		5	с/узел					1,9						
		6	с/узел					0,9						
		7	шкаф					0,6						
		8	шкаф					0,6						
		9	шкаф					0,3						
		10	шкаф					0,3						
		11	коридор балкон					4,9			0,7			
Итого:						62,6	61,9	46,3	15,6	0,7				
	45	1	жилая					16,1						
		2	жилая					11,7						
		3	жилая					17,2						
		4	кухня					6,1						
		5	с/узел					1,9						
		6	с/узел					0,9						
		7	шкаф					0,6						
		8	шкаф					0,5						

расп
по ул

Литера по плану
Этаж

1 2

47

ПРИЛОЖЕНИЕ К ТЕХНИЧЕСКОМУ ПАСПОРТУ
НА ЗДАНИЕ (СТРОЕНИЕ)

ЭКСПЛИКАЦИЯ

к поэтажному плану здания (строения),

расположенного в городе (другом поселении) _____

по ул. (пер.) _____

Матвеевское шоссе

дом № *1а*

Этаж	Номер помещения (квартиры)	Номер комнаты, кухни, корид. и т.п.	Назначение помещений: жилая комната, кухня и т.п.	Формула подсчета частей помещения	Общая площадь квартиры	В т.ч. площадь					Высота помещений по внутреннему обмеру	Площадь помещений общего пользования	Самовольно возведенная или переоборудованная площадь	Примечание
						квартиры	из нее		лоджий, балконов, террас, веранд и кладовых (с коэф.)					
							жилая	подсобная						
2	3	4	5	6	7	8	9	10	11	12	13	14	15	
III	73	1	<i>жилая</i>					12,2						
		2	<i>жилая</i>					16,9						
		3	<i>кухня</i>						6,0					
		4	<i>с/узел</i>						1,9					
		5	<i>с/узел</i>						1,0					
		6	<i>шкаф</i>							0,6				
		7	<i>шкаф</i>							0,6				
		8	<i>шкаф</i>							0,3				
		9	<i>коридор балкон</i>							4,5	0,6			
				<i>Итого:</i>	<i>44,6</i>	<i>44,0</i>	<i>29,1</i>	<i>14,9</i>	<i>0,6</i>					
	74	1	<i>жилая</i>					13,4						
		2	<i>жилая</i>					14,3						
		3	<i>кухня</i>						5,9					
		4	<i>с/узел</i>						1,9					
		5	<i>с/узел</i>						1,0					
		6	<i>шкаф</i>							0,4				
		7	<i>шкаф</i>							0,5				
		8	<i>коридор балкон</i>							6,7	0,7			
				<i>Итого:</i>	<i>44,8</i>	<i>44,1</i>	<i>27,7</i>	<i>16,4</i>	<i>0,7</i>					

Литера по плану	Этаж	Номер помещения (квартиры)	Номер комнаты, кухни, корид. и т.п.	Назначение помещений: жилая комната, кухня и т.п.	Формула подсчета частей помещения	Общая площадь квартиры	В т.ч. площадь				Высота помещений по внутреннему обмеру	Площадь помещений общего пользования	Самостоятельно возведенная или переоборудованная площадь	Примечание
							из нее		лоджий, балконов, террас, веранд и кладовых (с коэф.)	11				
							квартиры	жилая						
1	2	3	4	5	6	7	8	9	10	11	12	13	14	15
III	59	1	жилая				16,8				2,55			
		2	жилая				13,0							
		3	кухня						5,8					
		4	с/узел						1,9					
		5	с/узел						0,9					
		6	шкаф						1,7					
		7	шкаф						0,3					
		8	шкаф						0,3					
		9	коридор балкон						6,4		0,6			
Итого:						47,7	47,1	29,8	17,3	0,6				
72		1	жилая				16,2							
		2	жилая				12,5							
		3	кухня						5,6					
		4	с/узел						2,0					
		5	с/узел						1,0					
		6	шкаф						1,5					
		7	шкаф						0,3					
		8	шкаф						0,3					
		9	коридор балкон						6,5		0,6			
Итого:						46,5	45,9	28,7	17,2	0,6				

расп
по ул

Литера по плану
Этаж

1 2
III

72

Литера по плану	Этаж	Номер помещения (квартиры)	Номер комнаты, кухни, корид., и т.п.	Назначение помещений: жилая комната, кухня и т.п.	Формула подсчета частей помещения	Общая площадь квартиры	В т.ч. площадь			Высота помещений по внутреннему обмеру	Площадь помещений общего пользования	Самовольно возведенная или переоборудованная площадь	Примечание	
							квартиры	из нее						
								жилая	подсобная					
1	2	3	4	5	6	7	8	9	10	11	12	13	14	15
		89	1	жилая				13,1						
			2	жилая				18,3						
			3	жилая				9,2						
			4	кухня					5,5					
			5	с/узел					1,9					
			6	с/узел					0,9					
			7	шкаф					0,5					
			8	шкаф					0,6					
			9	шкаф					0,3					
			10	коридор балкон					7,3					
										0,7				
								Итого: 58,3		57,6	40,6	17,0	0,7	
		90	1	жилая				17,9						
			2	жилая				8,1						
			3	кухня					5,8					
			4	с/узел					2,2					
			5	с/узел					1,4					
			6	шкаф					0,5					
			7	шкаф					0,5					
			8	коридор балкон					4,8					
										0,7				
								Итого: 41,9		41,2	26,0	15,2	0,7	
		91	1	жилая				11,3						
			2	жилая				14,7						
			3	кухня					6,0					
			4	с/узел					2,0					
			5	с/узел					1,0					
			6	шкаф					0,3					
			7	коридор					4,9					

ЭКСПЛИКАЦИЯ

к поэтажному плану здания (строения),

положенного в городе (другом поселении) _____

д. (пер.) Матвеевское шоссе

дом № 1а

3	4	5	6	7	В т.ч. площадь					12	13	14	15
					8	из нее		11	10				
						9	10						
91		лоджия							3,8	2,55			
			Итого:	44,0	40,2	26,0	14,2	3,8					
92	1	жилая					12,2						
	2	жилая					14,3						
	3	кухня						5,9					
	4	срубы						1,9					
	5	срубы						1,0					
	6	шкаф						0,3					
	7	коридор						4,9					
		лоджия + балкон						4,6					
			Итого:	45,1	40,5	26,5	14,0	4,6					
			Итого по III этажу	91,3	86,5	59,5	30,0	20,8					
			вместим. к.ст.	79,1									

21
34

ПРИЛОЖЕНИЕ К ТЕХНИЧЕСКОМУ ПАСПОРТУ
НА ЗДАНИЕ (СТРОЕНИЕ)

1Е 11
ое)

роведении
го фонда
едерации

ЭКСПЛИКАЦИЯ

к поэтажному плану здания (строения),

расположенного в городе (другом поселении)

г. (пер.) Матвеевское шоссе

ДОМ № 1а

4	5	6	7	В т.ч. площадь			11	12	13	14	15
				8	из нее						
					9	10					
1	жилая										
2	жилая			13,4							
3	кухня			16,3							
4	срубы				5,9						
5	срубы				1,9						
6	шкаф				1,0						
7	шкаф				0,5						
8	коридор				0,3						
	балкон				4,7						
						0,7					
	Итого:			44,7	44,0	29,7	14,3	0,7			
1	жилая										
2	жилая				16,2						
3	кухня				11,9						
4	срубы				5,8						
5	срубы				2,0						
6	шкаф				1,0						
7	шкаф				0,6						
8	шкаф				0,6						
	коридор				0,5						
	балкон				4,8						
						0,7					
	Итого:			44,1	43,4	28,1	15,3	0,7			

Я

л 660
Е

2 г.

Литера по плану	Этаж	Номер помещения (квартиры)	Номер комнаты, кухни, корид. и т.п.	Назначение помещений: жилая комната, кухня и т.п.	Формула подсчета частей помещения	Общая площадь квартиры	В т.ч. площадь				Высота помещений по внутреннему обмеру	Площадь помещений общего пользования	Самовольно возведенная или переоборудованная площадь	Примечание
							квартиры	из нее		лоджий, балконов, террас, веранд и кладовых (с коэф.)				
								жилая	подсобная					
1	2	3	4	5	6	7	8	9	10	11	12	13	14	15
5	48	1	жилая				12,0							
		2	жилая				16,8							
		3	жилая				16,4							
		4	кухня					6,0						
		5	срубы					1,9						
		6	срубы					0,9						
		7	шкаф					0,6						
		8	шкаф					0,6						
		9	шкаф					0,3						
		10	шкаф					0,3						
		11	коридор балкон					4,9			0,7			
Итого:						61,4	60,7	45,2	15,5	0,7				
49		1	жилая				16,8							
		2	кухня					6,4						
		3	срубы					2,8						
		4	шкаф					0,3						
		5	шкаф					0,3						
		6	коридор балкон					3,2			0,7			
Итого:						30,5	29,8	16,8	13,0	0,7				
50		1	жилая				13,4							
		2	жилая				17,0							
		3	кухня					5,4						
		4	срубы					1,9						
		5	срубы					0,8						
		6	шкаф					0,4						
		7	шкаф					0,3						
		8	коридор балкон					4,6			0,7			
Итого:						44,5	43,8	30,4	13,4	0,7				

расп
по ул

Литера по плану
Этаж

1 2

64

20
33

ПРИЛОЖЕНИЕ К ТЕХНИЧЕСКОМУ ПАСПОРТУ
НА ЗДАНИЕ (СТРОЕНИЕ)

ИЕ 11
ное)

проведении
этого фонда
Федерации

ЭКСПЛИКАЦИЯ

к поэтажному плану здания (строения),

находящегося в городе (другом поселении) _____

дом № _____

4	5	6	7	В т.ч. площадь			11	12	13	14	15
				8	из нее						
					9	10					
1	жилая			16,0			2,55				
2	кухня				6,6						
3	срубы				2,8						
4	шкаф				0,3						
5	коридор				3,4						
6	шкаф				0,3						
	балкон					0,7					
Итого			30,1	29,4	16,0	13,4	0,7				
	жилая			17,2							
	жилая			12,5							
	жилая			16,6							
	кухня				5,8						
	срубы				1,9						
	срубы				1,0						
	шкаф				0,7						
	шкаф				0,6						
	шкаф				0,4						
	шкаф				0,3						
	коридор				4,7						
	балкон					0,7					
Итого:			62,4	61,7	46,3	15,4	0,7				

1Я

л 660

Е

г.

Литера по плану	Этаж	Номер помещения (квартиры)	Номер комнаты, кухни, корид. и т.п.	Назначение помещений: жилая комната, кухня и т.п.	Формула подсчета частей помещения	Общая площадь квартиры	В т.ч. площадь			Высота помещений по внутреннему обмеру	Площадь помещений общего пользования	Самовольно возведенная или переоборудованная площадь	Примечание	
							квартиры	из нее						
								жилая	подсобная					лоджий, балконов, террас, веранд и кладовых (с коэф.)
1	2	3	4	5	6	7	8	9	10	11	12	13	14	15
V	65	1	жилая					17,1						
		2	жилая					12,9						
		3	кухня						5,6					
		4	с/узел						1,9					
		5	с/узел						1,0					
		6	шкаф							1,7				
		7	шкаф							0,3				
		8	шкаф							0,3				
		9	коридор балкон							6,1		0,7		
Итого:						47,6	46,9	30,0	16,9	0,7				
	78	1	жилая					16,9						
		2	жилая					12,7						
		3	кухня						5,7					
		4	с/узел						1,9					
		5	с/узел						1,0					
		6	шкаф							1,5				
		7	шкаф							0,3				
		8	шкаф							0,3				
		9	коридор балкон							6,4		0,7		
Итого:						47,4	46,7	29,6	17,1	0,7				

рас по у

Литера по плану
Этаж

1 2

Литера по плану		Этаж	Номер помещения (квартиры)	Номер комнаты, кухни, корид. и т.п.	Назначение помещений: жилая комната, кухня и т.п.	Формула подсчета частей помещения	Общая площадь квартиры	В т.ч. площадь			Высота помещений по внутреннему обмеру	Площадь помещений общего пользования	Самовольно возведенная или переоборудованная площадь	Примечание
1	2							из нее		11				
								квартиры	жилая					
3	4	5	6	7	8	9	10	11	12	13	14	15		
	97	1	жилая					13,4		2,55				
		2	жилая					17,4						
		3	жилая					10,1						
		4	кухня						6,1					
		5	срубы						1,9					
		6	срубы						1,0					
		7	шкаф						0,5					
		8	шкаф						0,5					
		9	шкаф						0,3					
		10	коридор						6,5					
			балкон							0,7				
								Итого:	58,4	5,77	40,9	16,8	0,7	
	98	1	жилая					18,6						
		2	жилая					8,1						
		3	кухня						6,0					
		4	срубы						2,2					
		5	срубы						1,4					
		6	шкаф						0,4					
		7	шкаф						0,5					
		8	коридор						4,6					
			балкон							0,7				
								Итого:	42,5	41,8	26,7	15,1	0,7	

распо-
по ул.

Литера по плану

Этаж

1

2

5

9

100

1	2	3	4	5	6	7	В т.ч. площадь				12	13	14	15
							8	из нее		11				
								9	10					
		77	1	жилая				13,3			2,54			
			2	жилая				16,7						
			3	кухня					5,8					
			4	с/узел					1,9					
			5	с/узел					1,0					
			6	шкаф					0,5					
			7	шкаф					0,3					
			8	коридор балкон					4,6		0,6			
								Итого: 44,7						
								44,1	30,0	14,1	0,6			
			93	1	жилая			13,3						
				2	жилая			18,3						
				3	жилая			9,7						
				4	кухня				5,8					
				5	с/узел				1,9					
				6	с/узел				1,0					
				7	шкаф				0,5					
				8	шкаф				0,6					
				9	шкаф				0,3					
				10	коридор балкон				7,3		0,7			
								Итого: 59,4						
								58,7	41,3	17,4	0,7			

ПРИЛОЖЕНИЕ К ТЕХНИЧЕСКОМУ ПАСПОРТУ
НА ЗДАНИЕ (СТРОЕНИЕ)

36

ИЕ 11
(ное)

проведении
эго фонда
Федерации

ЭКСПЛИКАЦИЯ

к поэтажному плану здания (строения),

_____ (наименование населенного пункта в городе (другом поселении))

_____ (номер)

дом № _____

4	5	6	7	В т.ч. площадь			11	12	13	14	15
				8	из нее						
					9	10					
1	жилая					15,2					
2	жилая					11,0					
3	кухня					5,8					
4	с/узел					2,0					
5	с/узел					1,0					
6	шкаф					0,3					
7	коридор					4,6					
	подшив					3,5					
Итого:						43,4					
1	жилая					11,4					
2	жилая					14,1					
3	кухня					6,1					
4	с/узел					2,0					
5	с/узел					1,0					
6	шкаф					0,3					
7	коридор					5,1					
	балкон + подшив					35 + 0,7					
Итого:						44,2					
Итого по 5 этажу						917,5					
						897,2					
						599,1					
						298,1					
						20,3					
Итого в клетке:						78,8					

11

л 660

Е

2 г.

Литера по плану	Этаж	Номер помещения (квартиры)	Номер комнаты, кухни, корид. и т.п.	Назначение помещений: жилая комната, кухня и т.п.	Формула подсчета частей помещения	Общая площадь квартиры	В т.ч. площадь				Высота помещений по внутреннему обмеру	Площадь помеще-ний общего пользования	Самовольно возве-денная или переоборудованная площадь	Приме-чание
							квартиры	из нее		лоджий, балконов, террас, веранд и кладовых (с коэф.)				
								жилая	подсобная					

19	1	жилая					16,8							
	2	кухня					6,3							
	3	с/узел					2,7							
	4	шкаф					0,3							
	5	коридор					4,4							
		балкон							0,7					
Итого:							31,2	30,5	16,8	13,7	0,7			

20	1	жилая					13,1							
	2	жилая					17,6							
	3	жилая					9,6							
	4	кухня					5,9							
	5	с/узел					2,0							
	6	с/узел					1,1							
	7	шкаф					0,5							
	8	шкаф					0,6							
	9	шкаф					0,3							
	10	коридор					7,3							
		балкон							0,7					
Итого:							58,7	58,0	40,3	17,7	0,7			

33	1	жилая					13,4							
	2	жилая					16,8							
	3	кухня					5,8							
	4	с/узел					1,9							
	5	с/узел					1,0							
	6	шкаф					0,4							
	7	шкаф					0,4							
	8	коридор					4,6							
		балкон							0,7					
Итого:							45,0	44,3	30,2	14,1	0,7			

ра по
Литера по плану
Этаж
1 2
5

3

ПРИЛОЖЕНИЕ К ТЕХНИЧЕСКОМУ ПАСПОРТУ
НА ЗДАНИЕ (СТРОЕНИЕ)

ЭКСПЛИКАЦИЯ

к поэтажному плану здания (строения),

расположенного в городе (другом поселении)

по ул. (пер.)

Матвеевское шоссе

дом № 1а

Этаж	Номер помещения (квартиры)	Номер комнаты, кухни, коридра, и т.п.	Назначение помещений: ЖИЛАЯ КОМНАТА, КУХНЯ и т.д.	Формула подсчета частей помещения	Общая площадь квартиры	В т.ч. площадь					Высота помещений по внутреннему обмеру	Площадь помещений общего пользования	Самовольно возведенная или переоборудованная площадь	Примечание		
						квартиры	из нее		лоджий, балконов, террас, веранд и кладовых (с коэф.)	12					13	14
							жилая	подсобная								
2	3	4	5	6	7	8	9	10	11	12	13	14	15			
5	17	1	жилая				12,0									
		2	жилая				15,1									
			3	кухня				5,6								
			4	с/узел				2,0								
			5	с/узел				1,1								
			6	шкаф				0,3								
			7	коридор балкон				4,9		0,7						
			Итого:		41,7	41,0	27,1	13,9	0,7							
18		1	жилая				16,0									
			2	жилая				11,2								
			3	жилая				8,2								
			4	кухня				5,7								
			5	с/узел				2,2								
			6	с/узел				1,4								
			7	шкаф				0,5								
			8	шкаф				0,4								
			9	коридор балкон				5,1		0,7						
			Итого:		51,4	50,7	35,4	15,3	0,7							

ЭКСПЛИКАЦИЯ

к поэтажному плану здания (строения),

расположенного в городе (другом поселении) _____

ул. (пер.) _____

Матвейское шоссе

дом № *1а*

Этаж	Номер помещения (квартиры)	Номер комнаты, кухни, корид. и т.п.	Назначение помещений: жилая комната, кухня и т.п.	Формула подсчета частей помещения	Общая площадь квартиры	В т.ч. площадь			Высота помещений по внутреннему обмеру	Площадь помеще- ний общего пользования	Самовольно возве- денная или переобо- рудованная площадь	Приме- чание	
						квартиры	из нее						
							жилая	подсобная					лоджий, балконов, террас, веранд и кладовых (с коэф.)
2	3	4	5	6	7	8	9	10	11	12	13	14	15
75	1		жилая				16,5			2,54			
	2		жилая				12,6						
	3		кухня					5,8					
	4		с/узел					1,9					
	5		с/узел					0,9					
	6		шкаф					1,5					
	7		шкаф					0,3					
	8		шкаф					0,3					
	9		коридор балкон					6,6		0,7			
<i>Итого:</i>							47,1	46,4	29,1	17,3	0,7		
76	1		жилая				12,2						
	2		жилая				16,5						
	3		кухня					5,6					
	4		с/узел					1,9					
	5		с/узел					1,0					
	6		шкаф					0,6					
	7		шкаф					0,6					
	8		шкаф					0,3					
	9		коридор балкон					4,6		0,7			
<i>Итого:</i>							44,0	43,3	28,7	14,6	0,7		

Литера по плану	Этаж	Номер помещения (квартиры)	Номер комнаты, кухни, корид. и т.п.	Назначение помещений: жилая комната, кухня и т.п.	Формула подсчета частей помещения	Общая площадь квартиры	В т.ч. площадь				Высота помещений по внутреннему обмеру	Площадь помещений общего пользования	Самовольно возведенная или перестроенная площадь	Примечание
							квартиры	из нее		лоджий, балконов, террас, веранд и кладовых (с коэф.)				
								жилая	подсобная					
1	2	3	4	5	6	7	8	9	10	11	12	13	14	15
				<i>Итого по дому:</i>		4573,1	4423,8	2974,0	1504,8					
				<i>мест. клетки</i>		393,0								
				<i>тамбура.</i>		13,2								

СПОЛОЖЕН
ул. (пер.

Этаж	Номер помещения (квартиры)	Номер комнаты
2	3	