

с/з

министерство имущественных отношений
 хабаровского края
ХАБАРОВСКОЕ КРАЕВОЕ ГОСУДАРСТВЕННОЕ УНИТАРНОЕ ПРЕДПРИЯТИЕ
ТЕХНИЧЕСКОЙ ИНВЕНТАРИЗАЦИИ И ОЦЕНКА НЕДВИЖИМОСТИ
 (КГУП "ХАБКРАЙИНВЕНТАРИЗАЦИЯ")
 Подразделение по г.Хабаровску

Паспорт на учет
 КГУП "Хабкрайинвентаризация"
 заведен на учет
 документом

Область, республика, край Хабаровский
 Район _____
Город (другое поселение) Хабаровск
 Район города Железнодорожный

ТЕХНИЧЕСКИЙ ПАСПОРТ ДОМОВЛАДЕНИЯ

№ 29 по улице Матвеевское шоссе
(местоположение объекта учета)

Инвентарный номер	15216			Квартал	661	
Номер в реестре жилищного фонда	р2-11-369					
Кадастровый номер						
Индекс кадастрового номера	А	Б	В	Г	Д	Е
Реестр кадастрового номера						

Паспорт составлен по состоянию на " 7 " февраля 2008 г.
(указывается дата обследования объекта учета)

город Хабаровск,
Железнодорожный район
Матвеевское шоссе, 29

100,30

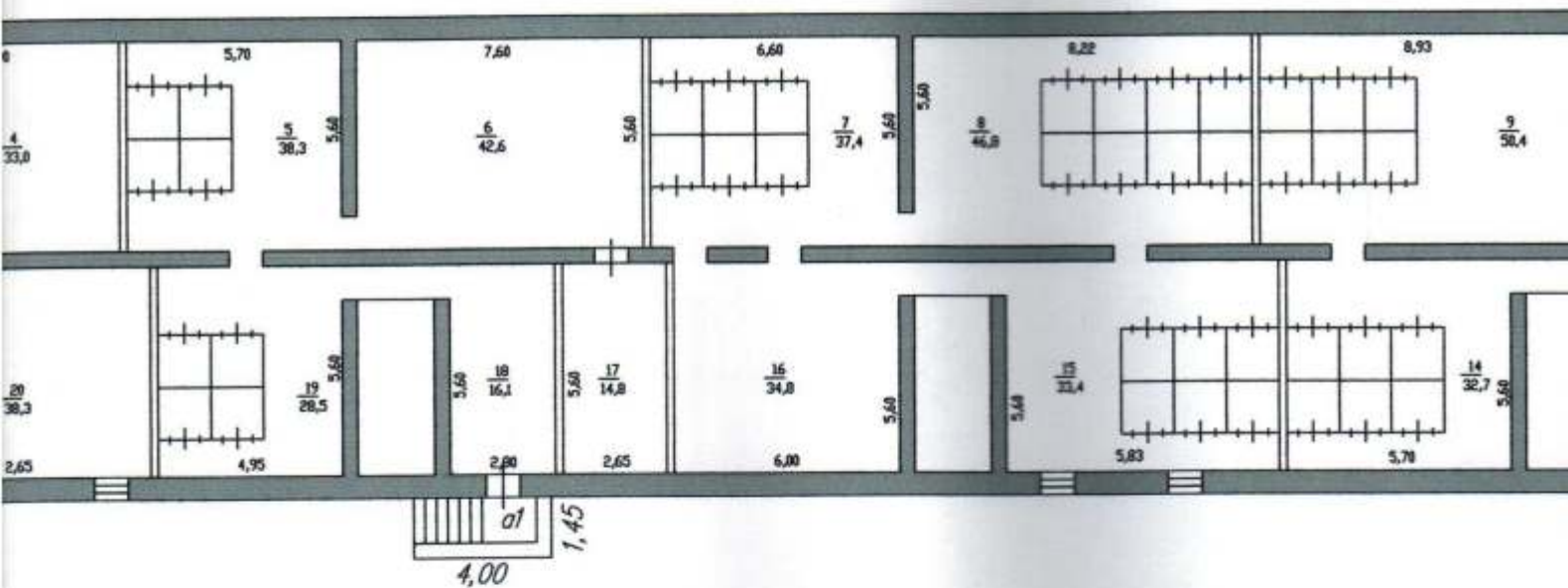

министерство имущественных отношений
хабаровского края
ХАБАРОВСКОЕ КРАЕВОЕ ГОСУДАРСТВЕННОЕ УНИТАРНОЕ ПРЕДПРИЯТИЕ
ТЕХНИЧЕСКОЙ ИНВЕНТАРИЗАЦИИ И ОЦЕНКА НЕДВИЖИМОСТИ
(КГУП "ХАБКРАЙИНВЕНТАРИЗАЦИЯ")
Подразделение по г.Хабаровску

Область, республика, край Хабаровский

Район _____

Город (другое поселение) Хабаровск

Район города Железнодорожный

ТЕХНИЧЕСКИЙ ПАСПОРТ ЗДАНИЯ (СТРОЕНИЯ)

№ 29 по улице Матвеевское шоссе (Лит. А)
(местоположение объекта учета)

Инвентарный номер	15216			Квартал	661	
Номер в реестре жилищного фонда	р2-11-369					
Кадастровый номер						
Индекс кадастрового номера	А	Б	В	Г	Д	Е
Реестр кадастрового номера						

Паспорт составлен по состоянию на 7 февраля 2008 г.
(указывается дата обследования объекта учета)

12,80

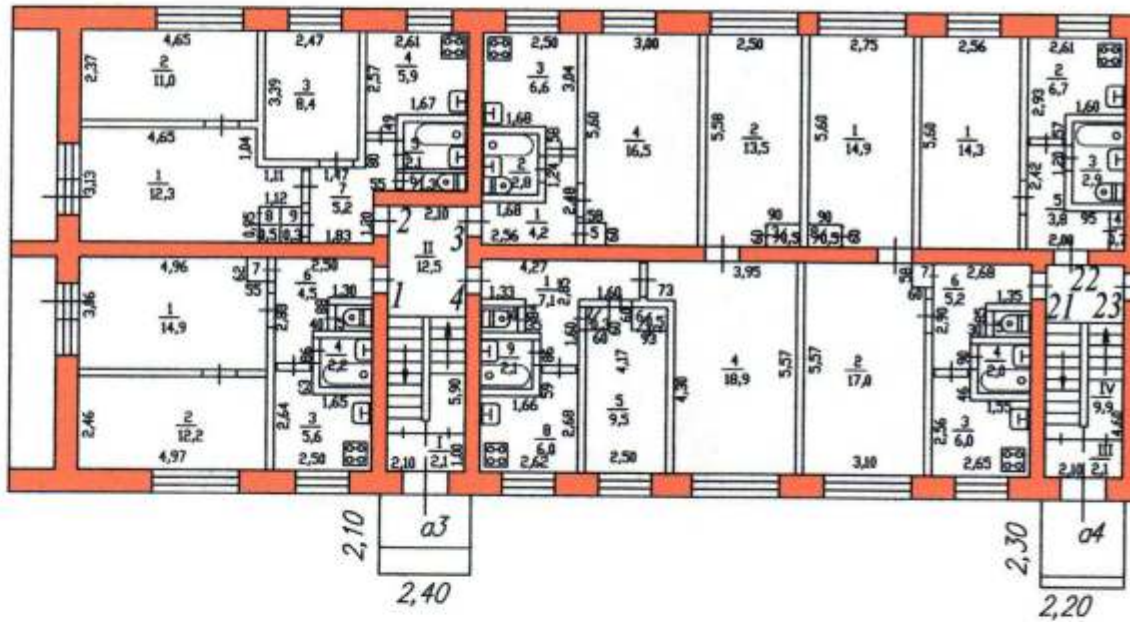

2,10
2,40
a3

2,30
2,20
a4

II. Техническое описание здания или его основной пристройки

Литера **А** Основная часть

Год постройки **1983**

Число этажей **4**

Год последнего капремонта

№ п/п	Наименование конструктивных элементов	Описание элементов (материал, конструкция или система, отделка и прочее)	
1	2	3	
1	Фундамент	сборные ж/б блоки	
2	Наружные и внутренние капитальные стены	кирпичные	
3	Перегородки	кирпичные	
4	Перекрытия	Чердачное	ж/б плиты
		Междуэтажное	
		Надподвальное	ж/б плиты
5	Крыша	совмещенная рулонная	
6	Полы	1-го этажа	дощатые, линолеум
		последующих этажей	
7	Проемы	Окна	двойные створные, окрашенные
		Двери	филенчатые
8	Отделка	Внутренняя	штукатурка/побелка, обои, плитка
		Наружная	
9	Вид отопления	Печное	
		Калориферное	
		АГВ	
		Центральное отопление	центральное
		Другое	
	Электро- и сантехнические устройства	Электричество	скрытая
		Водопровод	центральный
		Канализация	центральная
		Горячее водоснабжение	центральное
		Ванны	да
		Газоснабжение	да
		Напольные электроплиты	
		Телефон	да
		Радио	да
Телевидение	да		
	Сигнализация		
	Мусоропровод		
	Лифт		
	Вентиляция	да	
10	Крыльца, лестницы, прочее	прочее	

Износ : **27** %

III. Благоустройство площади квартир, здания и строения (кв. м)

1	2	Отопление						Ванны и души			16	17	Горячее водосн.		22	Газовое снабж.			Лифты			27	28				
		центральное						12	13	14			15	центральное		местное	сетевое	баллонное	Мусоропровод	пассажирский	грузопассажирский			грузовой	Телефоны	Напольные плиты (жил. пл.)	Электричество
		от ТЭЦ	от пром. предпр.	от кварт. котельной	от АГВ и др.	калориферное	печное																				
4505,3	4505,3	4505,3												4505,3		4505,3									981,1	4505,3	

подвал

IV. Сведения о принадлежности

(заполняется на здание с необособленным земельным участком)

Дата записи	Субъект права: для граждан - фамилия, имя, отчество, паспорт, для юридических лиц - по Уставу	Документы, подтверждающие право собственности, владения, пользования	Доля (часть, литер)
1	2	3	4

V. Стоимость здания

Полная балансовая стоимость _____

Остаточная балансовая стоимость с учетом износа _____

Действительная инвентаризационная стоимость в ценах _____

1969 г. 496124 руб.

2008 г. 27802789 руб.

в ценах для статучета _____ руб.

Перечень документов, прилагаемых к техническому паспорту:

№ п/п	Наименование документов	Масштаб	Количество листов	Примечание
1	2	3	4	5
1	Технический паспорт здания (строения)		2	
2	Позэтажный план	1: 200	6	
3	Экспликация к поэтажному плану		12	

Паспорт выдан " _____ " _____ г.

Начальник подразделения по г.Хабаровску КГУП "Хабкрайинветаризация"

Цай В.Г.

Начальник отдела

Кон Е. А.

Специалист

Меркурьева Н.Н.



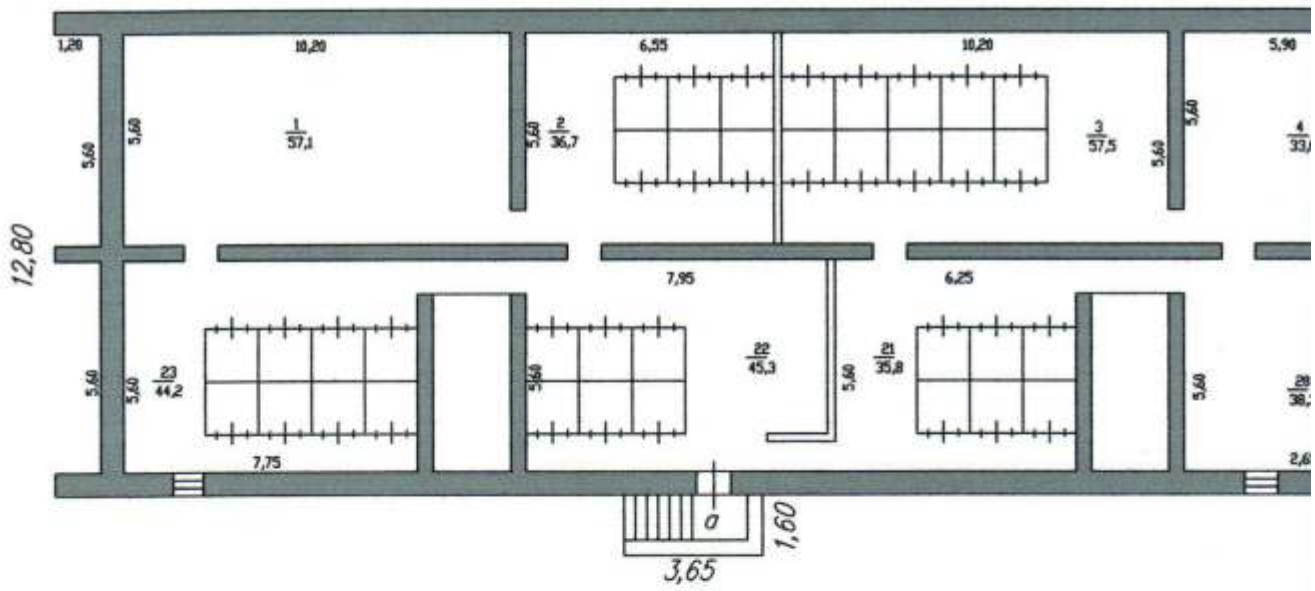

Железнодорожный район,
еевское шоссе, 29

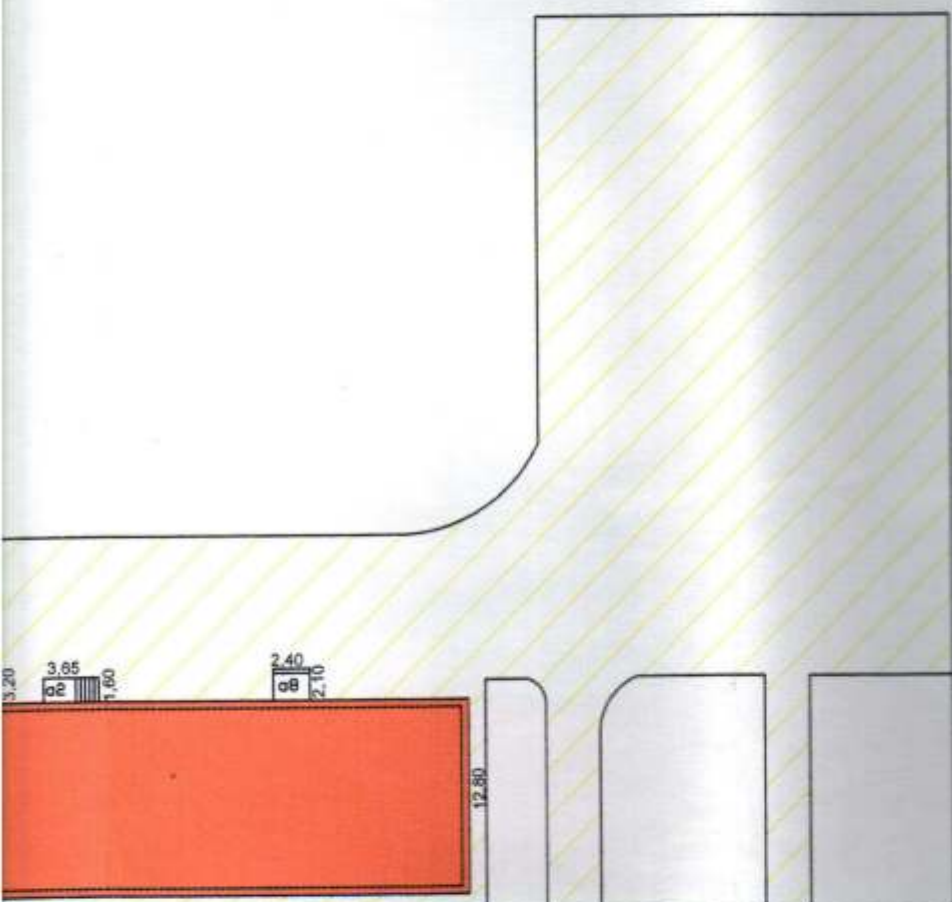

Матвеевское шоссе



Хабаровское краевое государственное унитарное предприятие технической инвентаризации и оценки недвижимости (КГУП "Хабкрайинвентаризация") Подразделение по г. Хабаровску			
Квартал 661	Схема земельного участка		
Инвентарный 15216			
Дата	Исполнитель	Фамилия И. О.	Подпись
07.02.2008	Специалист	Меркурьева Н.Н.	
	Нач. отдела	Кон Е.А.	

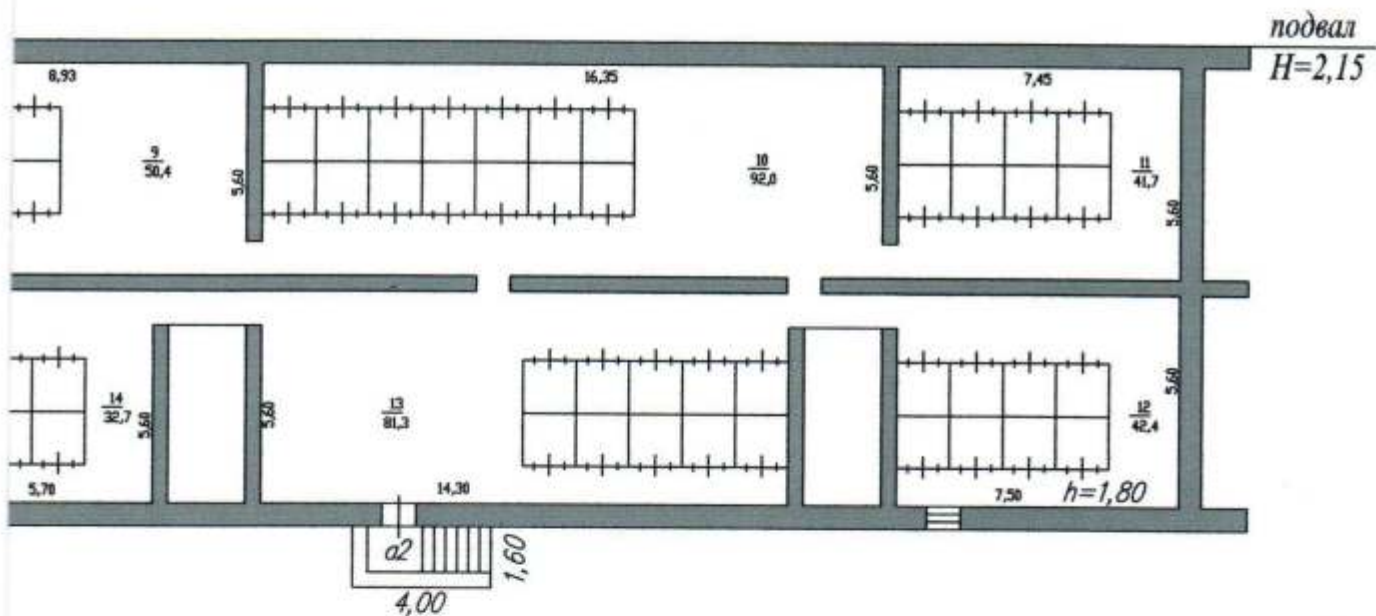

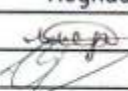
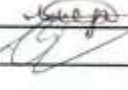
Хабаровское краевое государственное унитарное предприятие технической инвентаризации и оценки недвижимости (КГУП "Хабкрайинвентаризация") Подразделение по г.Хабаровску			
Инвентарный N 15216	План подвала Литер А		масштаб 1:200
Дата 07.02.2008	Исполнитель Специалист Нач.отдела	Фамилия И.О. Меркурьева НН Кон ЕА	Подпись 
			

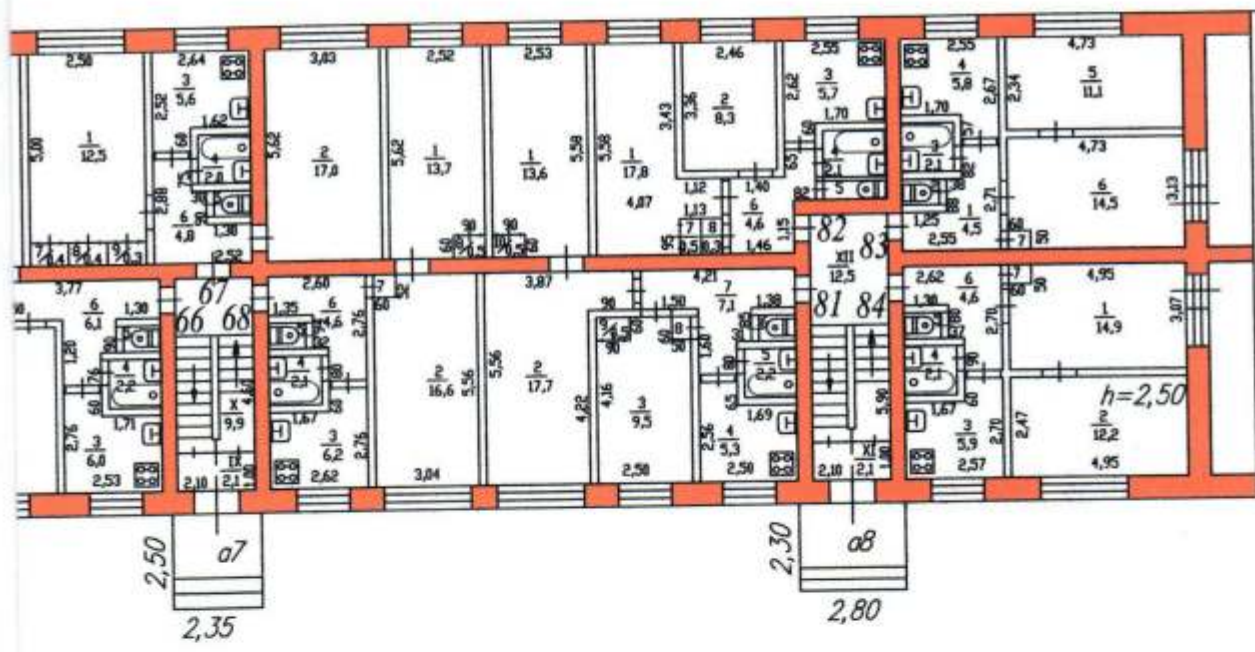

Лит.А
Н=14,25

Хабаровское краевое государственное унитарное предприятие технической инвентаризации и оценки недвижимости (КГУП "Хабкрайинвентаризация") Подразделение по г.Хабаровску			
Инвентарный № 15216	План 1 этажа Литер А		масш 1:2
Дата	Исполнитель	Фамилия И.О.	Подг
07.02.2008	Специалист	Меркурьева Н.Н.	<i>[Signature]</i>
	Нач.отдела	Кон Е.А.	<i>[Signature]</i>

Экспликация

к поэтажному плану здания (строения),

расположенного в городе (другом поселении)

Хабаровск

по улице

Матвеевское шоссе

дом 29

Дата	Литер по плану	Этаж	Номер помещений (квартиры и пр.)	Номер комнаты, кухни, коридора и пр.	Назначение помещений: жилая комната, кухня, коридор, ванная и т.п.	Формула подсчета площадей помещений	Общая площадь (м ²)	в том числе площадь			Площадь помещений общего пользования	Высота помещения по внутреннему обмеру	учрежден.		Самостоятельно возведенная или переоборудованная площадь	Примечание		
								квартиры	из нее				основная	вспомогательная				
									жилая	вспомогательная (подсобная)								
1	2	3	4	5	6	7	8	9	10	11	12	13	14	15	16	17		
07.02.2008	А	1	22	1	жилая				14,3			2,50						
				2	кухня					6,7								
				3	сан.узел					2,9								
				4	шкаф					0,7								
				5	коридор					3,8								
								Итого:	28,4	28,4	14,3	14,1						
						23	1	жилая			17,5							
							2	жилая			12,5							
							3	жилая			16,5							
							4	кухня				5,8						
							5	ванная				2,0						
							6	туалет				1,0						
							7	коридор				5,3						
							8	шкаф				0,3						
							9	шкаф				0,3						
							10	шкаф				0,4						
							11	шкаф				0,4						
										Итого:	62,0	62,0	46,5	15,5				
						36	1	жилая			17,0							
							2	жилая			12,7							
			3	жилая				16,2										
			4	кухня					5,9									
			5	ванная					2,0									
			6	туалет					1,0									
			7	коридор					5,1									
			8	шкаф					0,3									
			9	шкаф					0,4									
			10	шкаф					0,4									
			11	шкаф					0,3									
							Итого:	61,3	61,3	45,9	15,4							
			37	1	жилая			16,8										
				2	кухня				6,6									
				3	сан.узел				2,7									
				4	шкаф				0,7									
				5	коридор				3,4									
							Итого:	30,2	30,2	16,8	13,4							
			38	1	жилая			13,7										
				2	жилая			16,7										
				3	кухня				6,3									
				4	ванная				2,0									
				5	туалет				1,0									
				6	коридор				4,5									
				7	шкаф				0,5									
				8	шкаф				0,3									
							Итого:	45,0	45,0	30,4	14,6							

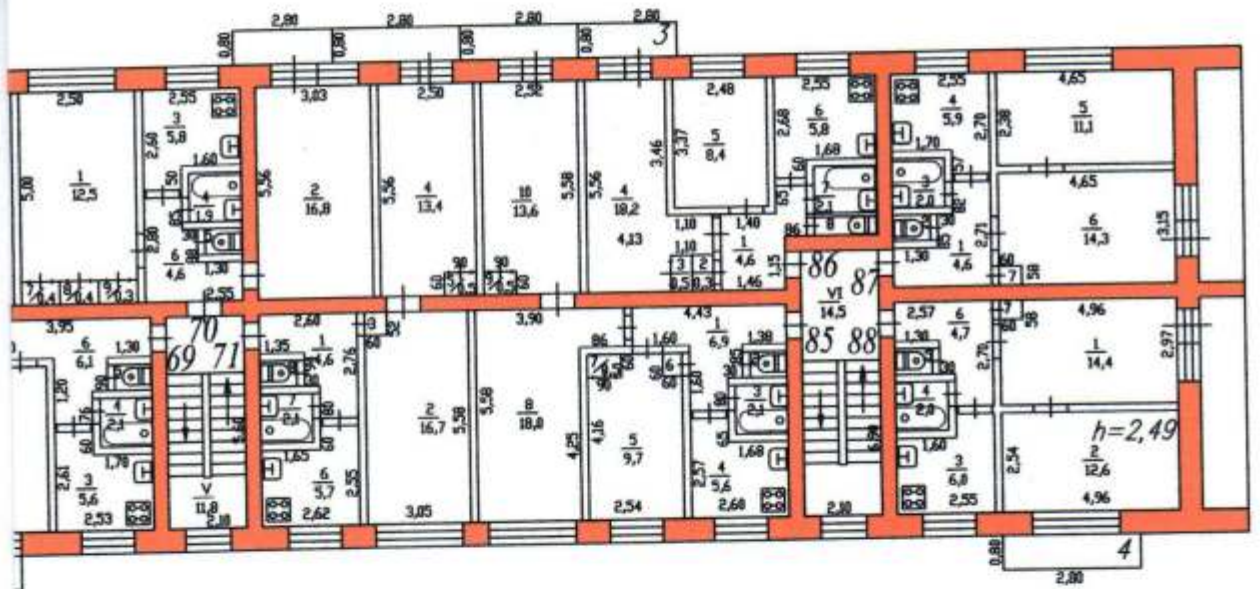

Хабаровское краевое государственное унитарное предприятие технической инвентаризации и оценки недвижимости (КГУП "Хабкрайинвентаризация") Подразделение по г.Хабаровску			
Инвентарный N	15216	План 2 этажа Литер А	мас 1:
Дата	Исполнитель	Фамилия И.О.	По
07.02.2008	Специалист Нач.отдела	Меркурьева Н.Н. Кон ЕА	

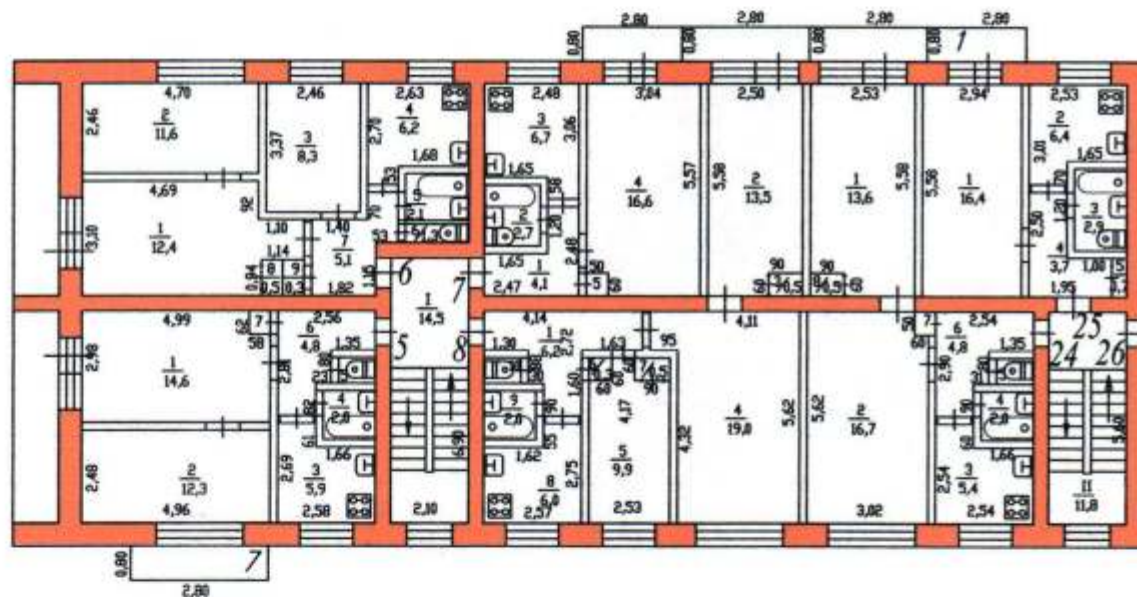

город Хабаровск,
Железнодорожный район
Матвеевское шоссе, 29

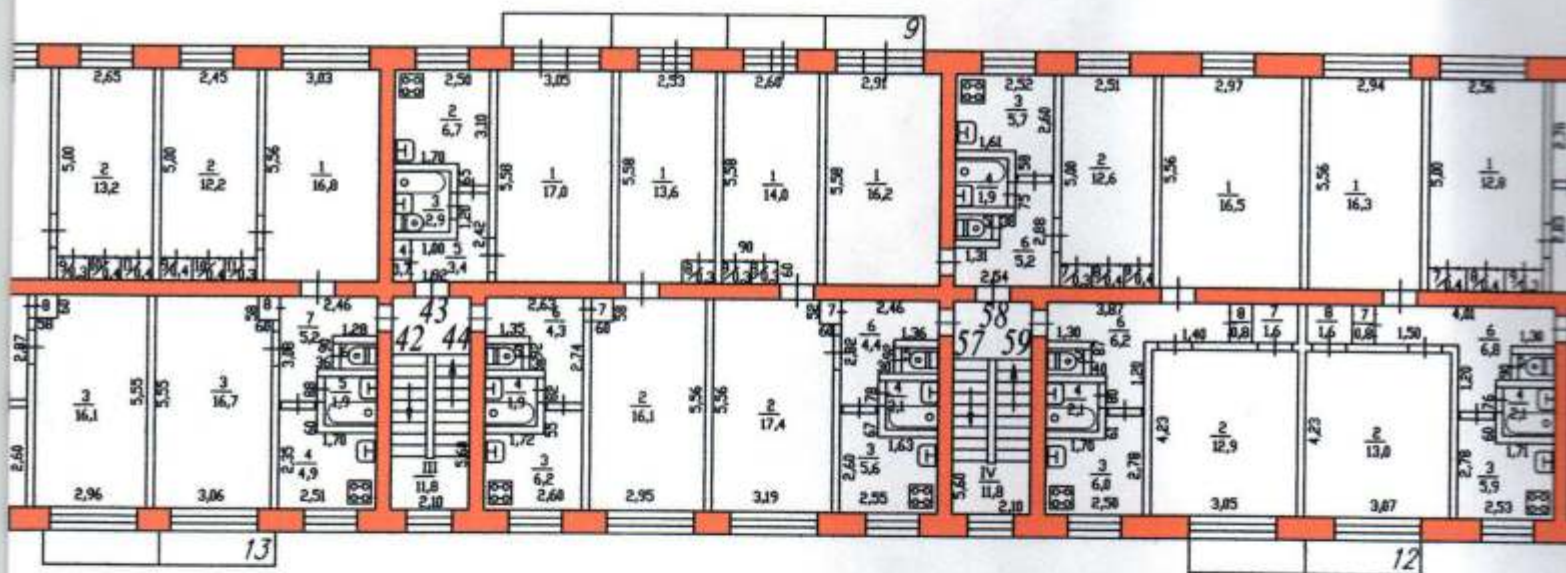

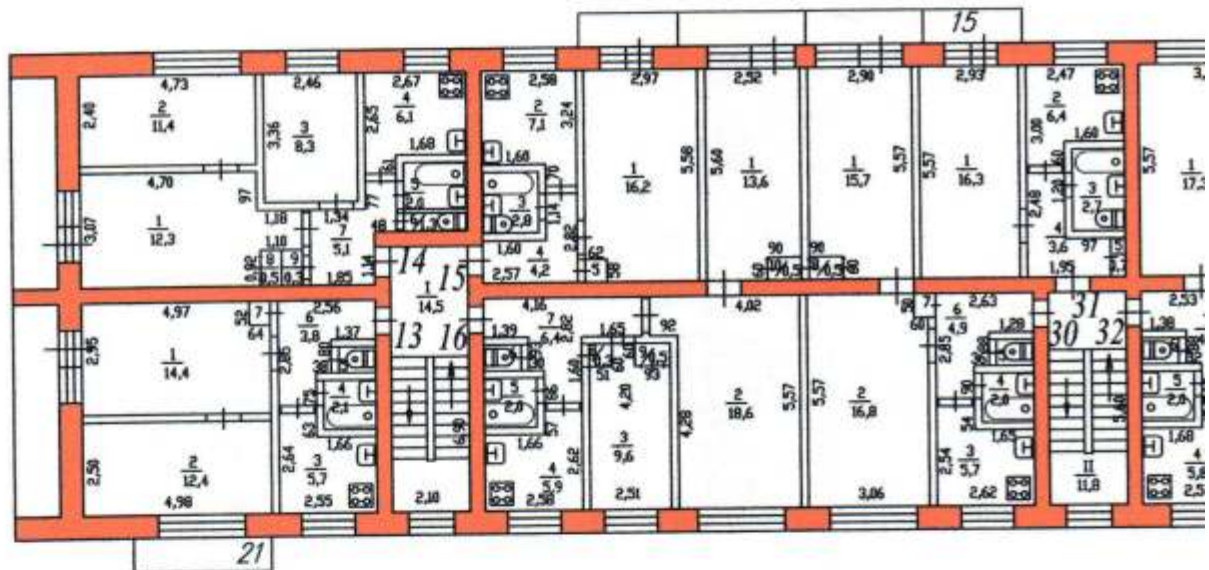

Date: _____
 Project: _____
 Scale: _____
 Drawing No.: _____

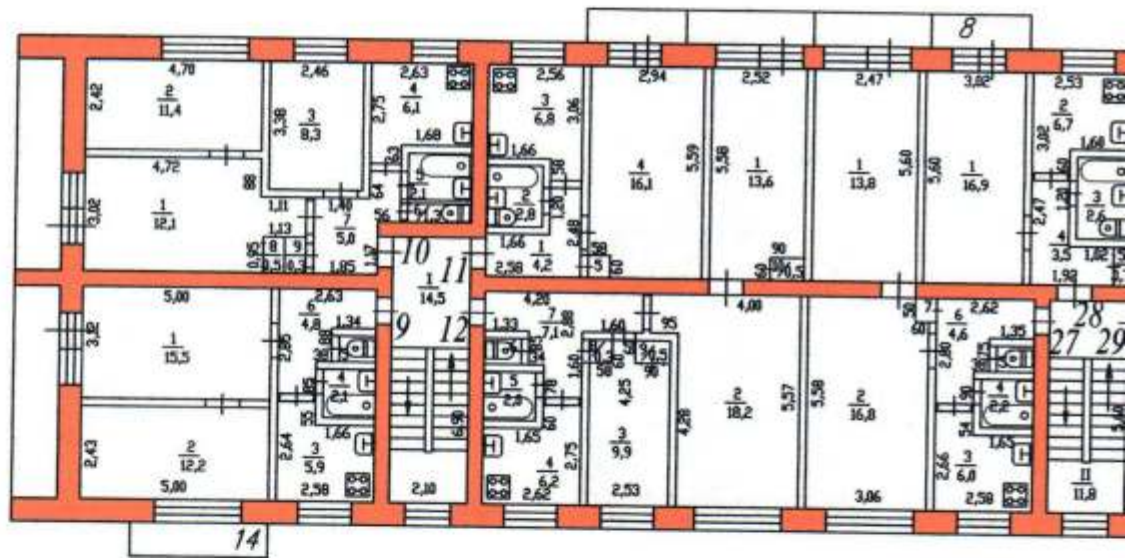

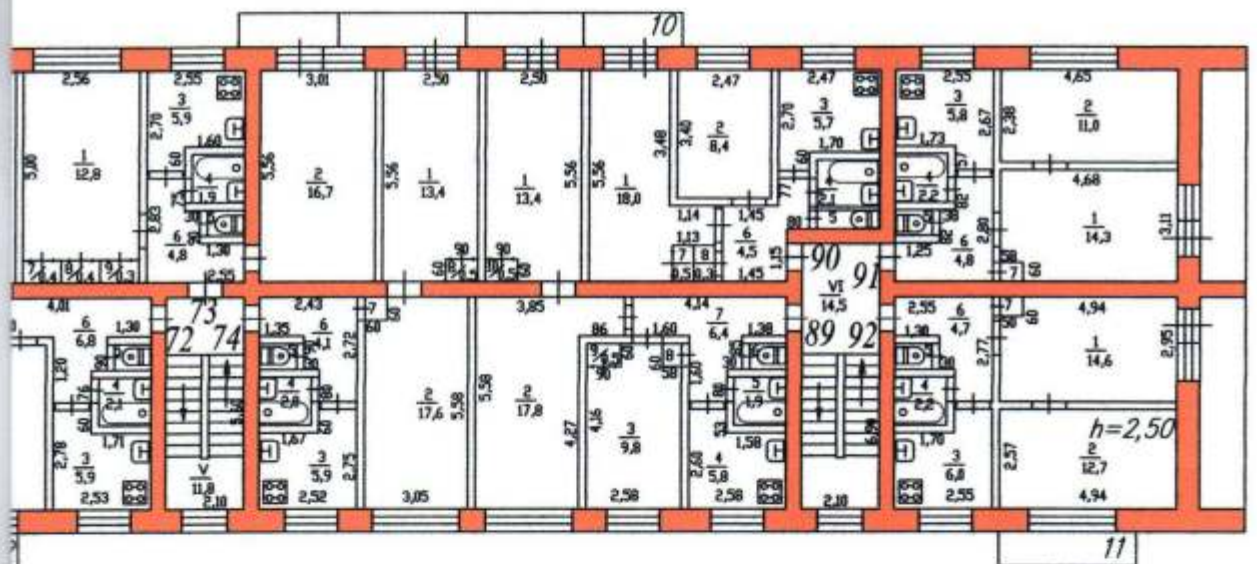

Хабаровское краевое государственное унитарное предприятие
 технической инвентаризации и оценки недвижимости
 (КГУП "Хабкрайинвентаризация")
 Подрезделение по г.Хабаровску

Инвентарный № 15216	План 3 этажа Литер А		мас. 1:...
Дата 07.02.2008	Исполнитель Специалист Нач.отдела	Фамилия И.О. Меркурьева Н.Н. Кон Е.А.	Подс.

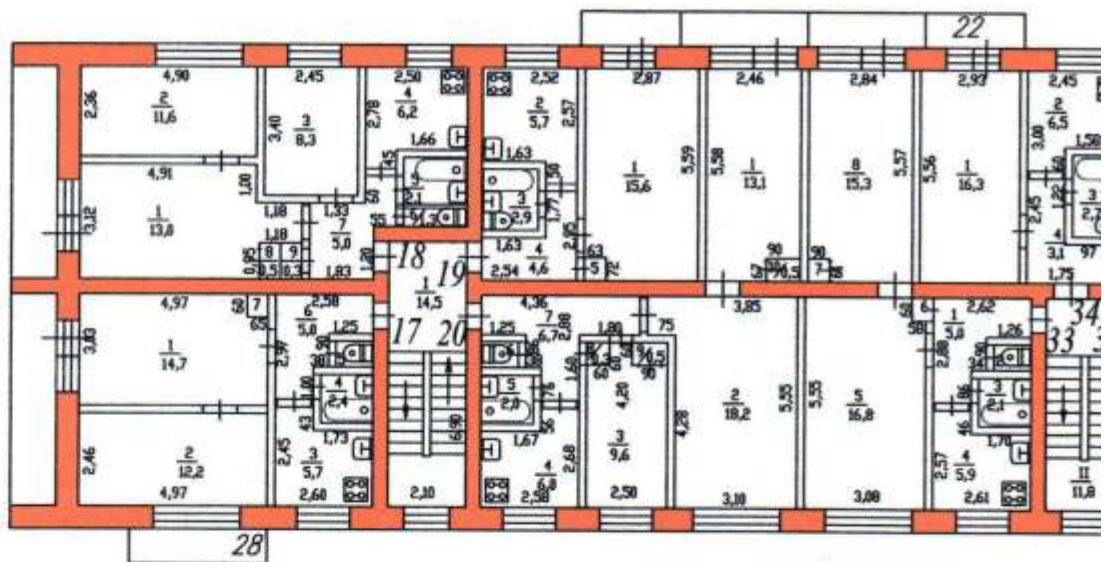

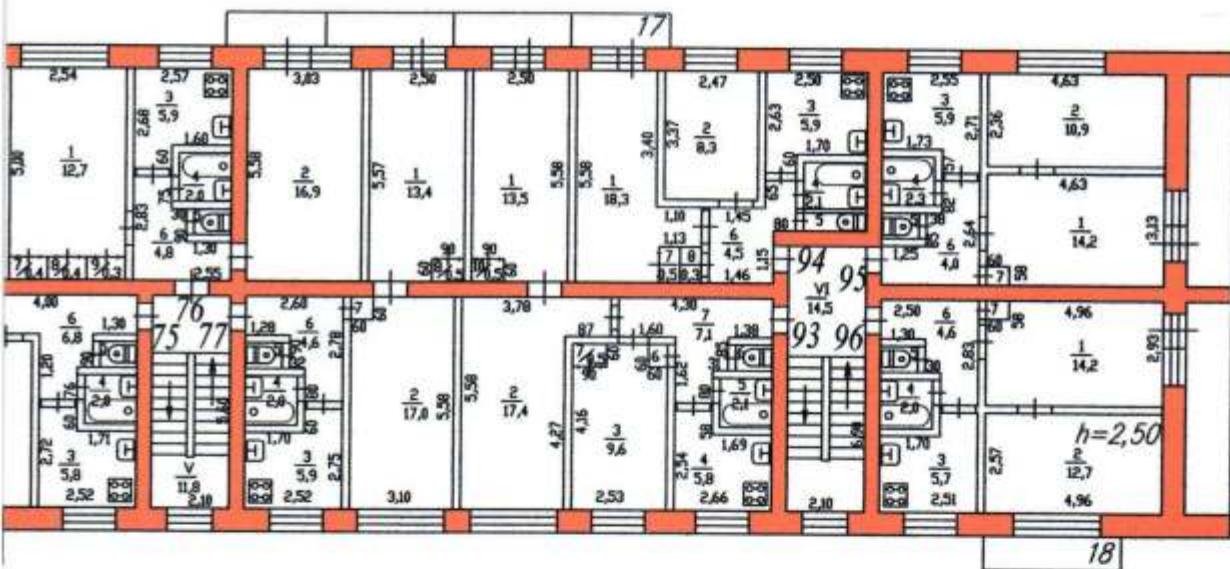

Хабаровское краевое государственное унитарное предприятие технической инвентаризации и оценки недвижимости (КГУП "Хабкрайинвентаризация") Подразделение по г.Хабаровску			
Инвентарный N	План 4 этажа		масштаб
15216	Литер А		1:200
Дата	Исполнитель	Фамилия И.О.	Подпись
07.02.2008	Специалист	Меркурьева Н.Н.	<i>Меркурьева Н.Н.</i>
	Нач.отдела	Кон ЕА	<i>Кон ЕА</i>

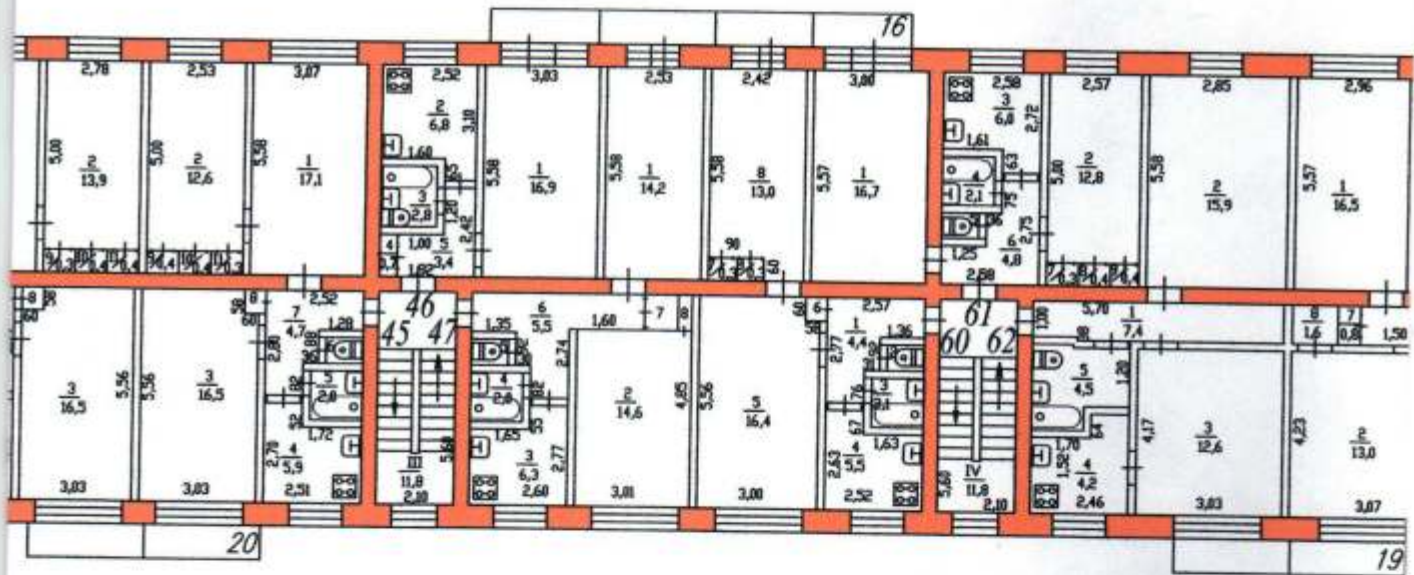

Литер по плану	Этаж	Номер помещения (квартиры и пр.)	Номер комнаты, кухни, коридора и пр.	Назначение помещений: жилая комната, кухня, коридор, ванная и т.п.	Формула подсчета площадей помещений	Общая площадь (м ²)	в том числе площадь					Площадь помещений общего пользования	Высота помещения по внутреннему обмеру	Самостоятельно возведенная или переоборудованная площадь	Примечание
							жилая								
							квартиры	основная	вспомогательная	основная	вспомогательная				
1	2	3	4	5	6	7	8	9	10	11	12	13	14	15	16
А	1	1	1	жилая				14,9					2,50		
			2	жилая				12,2							
			3	кухня						5,6					
			4	ванная						2,2					
			5	туалет						1,0					
			6	коридор						4,5					
			7	шкаф						0,3					
				Итого:				40,7	40,7	27,1	13,6				
	2	1	жилая						12,3						
		2	жилая						11,0						
		3	жилая						8,4						
		4	кухня							5,9					
		5	ванная							2,1					
		6	туалет							1,3					
		7	коридор							5,2					
8		шкаф							0,5						
9		шкаф							0,3						
	Итого:				47,0	47,0	31,7	15,3							
3	1	коридор								4,2					
	2	ванная								2,8					
	3	кухня								6,6					
	4	жилая						16,5							
	5	шкаф								0,3					
	Итого:				30,4	30,4	16,5	13,9							
4	1	коридор								7,1					
	2	жилая						13,5							
	3	шкаф								0,5					
	4	жилая						18,9							
	5	жилая						9,5							
	6	шкаф								0,5					
	7	шкаф								0,3					
	8	кухня								6,0					
	9	ванная								2,1					
	10	туалет								1,0					
	Итого:				59,4	59,4	41,9	17,5							
21	1	жилая						14,9							
	2	жилая						17,0							
	3	кухня							6,0						
	4	ванная							2,0						
	5	туалет							1,0						
	6	коридор							5,2						
	7	шкаф							0,3						
	8	шкаф							0,5						
	Итого:				46,9	46,9	31,9	15,0							

город Хабаровск,
Железнодорожный район
Матвеевское шоссе, 29

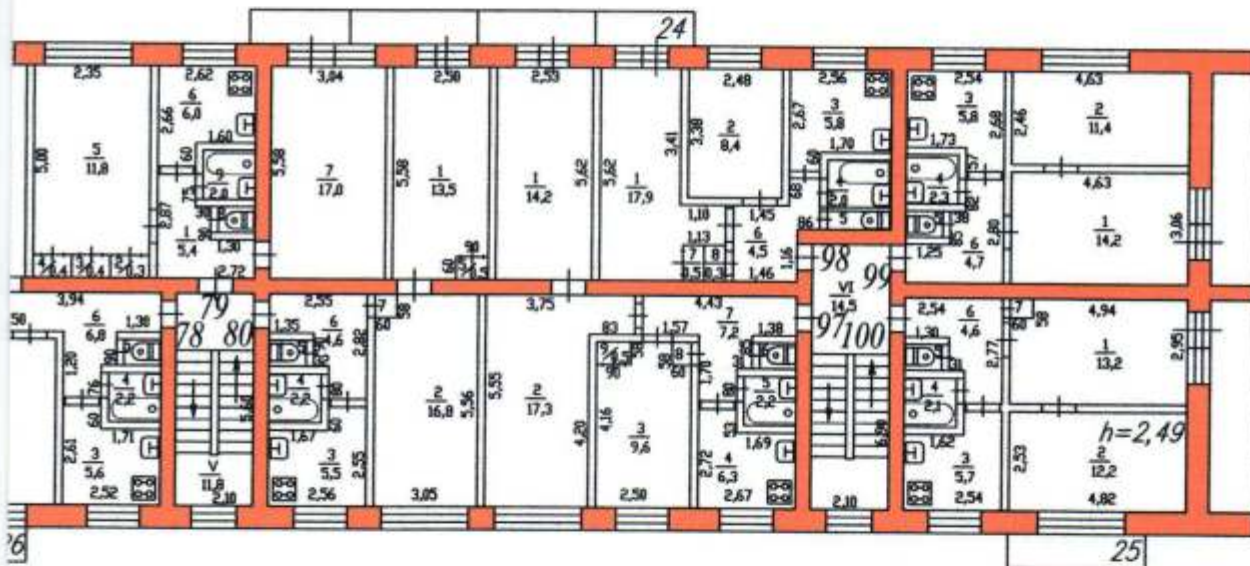



Хабаровское краевое государственное унитарное предприятие
 технической инвентаризации и оценки недвижимости
 (КГУП "Хабкрайинвентаризация")
 Подразделение по г.Хабаровску

Инвентарный № 15216	План 5 этажа Литер А		масштаб 1:200
Дата 07.02.2008	Исполнитель Специалист Нач.отдела	Фамилия И.О. Меркурьева Н.Н. Кон ЕА	Подпись  

город Хабаровск,
Железнодорожный район
Матвеевское шоссе, 29

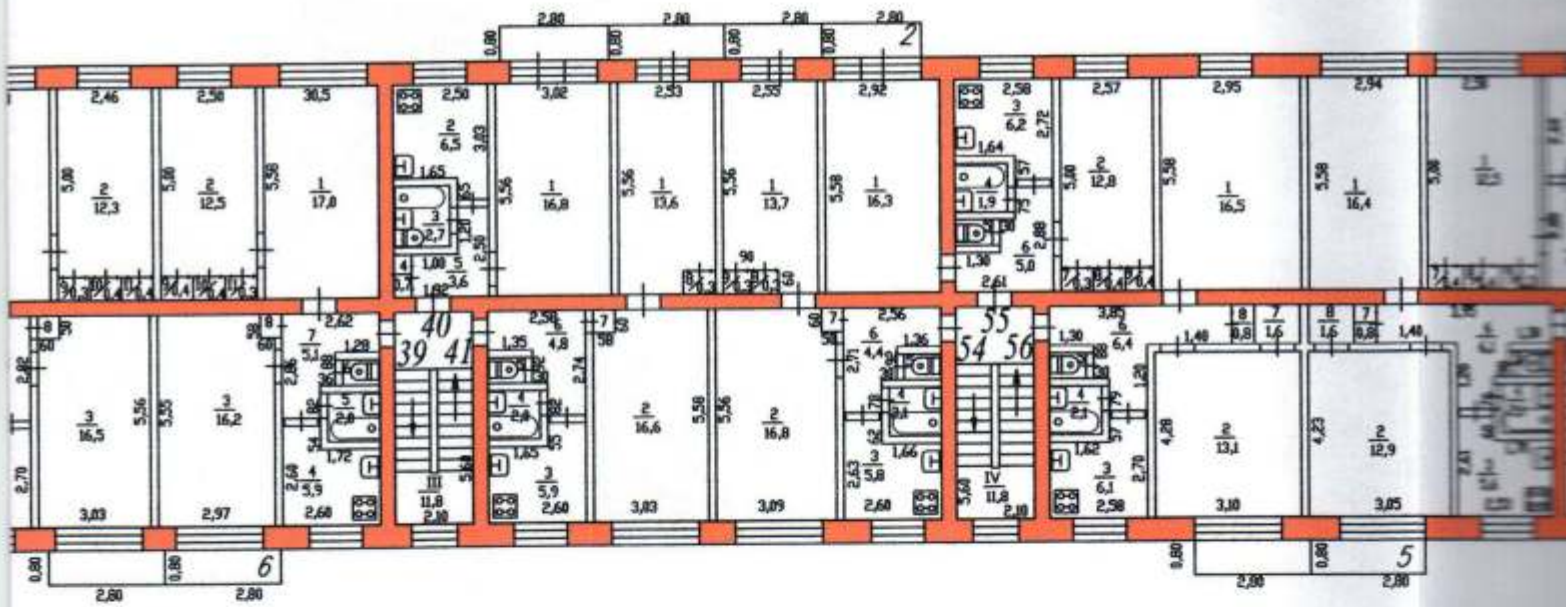

ГОРОД ХАБАРОВСК,
Железнодорожный район
Матвеевское шоссе, 29

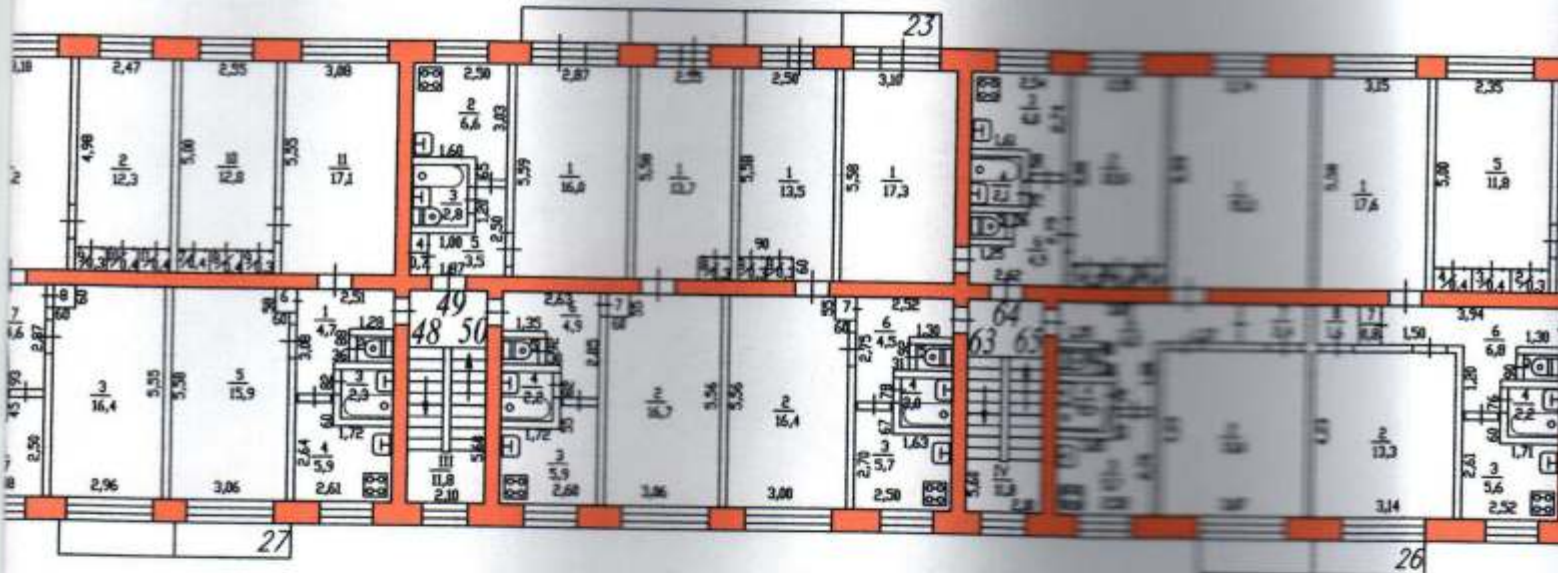

Экспликация

к поэтажному плану здания (строения),

расположенного в городе (другом поселении)
по улице

Матвеевское шоссе

Хабаровск

дом 29

Дата	Литер по плану	Этаж	Номер помещения (квартиры и пр.)	Номер комнаты, кухни, коридора и пр.	Назначение помещений: жилая комната, кухня, коридор, ванная и т.п.	Формула подсчета площадей помещений	в том числе площадь				Площадь помещений общего пользования	Высота помещения по внутреннему обмеру	торговая		Самостоятельно возведенная или переоборудованная площадь	Примечание
							Общая площадь (м ²)	квартиры	жилая	вспомогательная (подсобная)			основная	вспомогательная		
1	2	3	4	5	6	7	8	9	10	11	12	13	14	15	16	17
07.02.2008	А	3	12	1	жилая				13,6			2,50				
				2	жилая				18,2							
				3	жилая				9,9							
				4	кухня					6,2						
				5	ванная					2,0						
				6	туалет					1,0						
				7	коридор					7,1						
				8	шкаф					0,3						
				9	шкаф					0,5						
				10	шкаф					0,5						
					Итого:	59,3	59,3	41,7	17,6							
											2,50					
			27	1	жилая				13,8							
				2	жилая				16,8							
				3	кухня					6,0						
				4	ванная					2,2						
				5	туалет					1,0						
				6	коридор					4,6						
				7	шкаф					0,3						
					Итого:		44,7	44,7	30,6	14,1						
			28	1	жилая				16,9							
				2	кухня					6,7						
				3	сан.узел					2,6						
				4	коридор					3,5						
				5	шкаф					0,7						
					Итого:		30,4	30,4	16,9	13,5						
			29	1	жилая				17,0							
				2	жилая				13,2							
				3	жилая				16,1							
				4	кухня					6,0						
				5	ванная					2,1						
				6	туалет					1,0						
				7	коридор					5,2						
				8	шкаф					0,3						
				9	шкаф					0,3						
				10	шкаф					0,4						
				11	шкаф					0,4						
					Итого:		62,0	62,0	46,3	15,7						

Экспликация

к поэтажному плану здания (строения),

расположенного в городе (другом поселении)

Хабаровск

по улице

Матвеевское шоссе

дом 29

Дата	Литер по плану	Этаж	Номер помещения (квартиры и пр.)	Номер комнаты, кухни, коридора и пр.	Назначение помещений: жилая комната, кухня, коридор, ванная и т.п.	Формула подсчета площадей помещений	Общая площадь (м ²)			Площадь помещений общего пользования	Высота помещения по внутреннему обмеру	торговая		Самовольно возведенная или переоборудованная	Примечание				
							в том числе	площадь	из нее			основная	вспомогательная						
1	2	3	4	5	6	7	8	9	10	11	12	13	14	15	16	17			
07.02.2008	А	4	46	1	жилая				16,9		2,50								
				2	кухня					6,8									
				3	сан.узел						2,8								
				4	шкаф						0,7								
				5	коридор						3,4								
								Итого:	30,6	30,6	16,9	13,7							
						47	1	жилая				14,2							
							2	жилая				14,6							
							3	кухня					6,3						
							4	ванная					2,0						
							5	туалет					1,0						
							6	коридор					5,5						
							7	шкаф					0,8						
							8	шкаф					0,3						
								Итого:	44,7	44,7	28,8	15,9							
						60	1	коридор					4,4						
							2	туалет					1,0						
			3	ванная						2,1									
			4	кухня						5,5									
			5	жилая					16,4										
			6	шкаф						0,3									
			7	шкаф						0,5									
			8	шкаф						0,3									
			9	жилая						13,0									
					Итого:	43,5	43,5	29,4	14,1										
			61	1	жилая				16,7										
				2	жилая					12,8									
				3	кухня					6,0									
				4	ванная					2,1									
				5	туалет					1,0									
				6	коридор					4,8									
				7	шкаф					0,3									
				8	шкаф					0,4									
				9	шкаф					0,4									
					Итого:	44,5	44,5	29,5	15,0										

Экспликация

к поэтажному плану здания (строения),

расположенного в городе (другом поселении)
по улице

Хабаровск
дом **29**

Матвеевское шоссе

Дата	Литер по плану	Этаж	Номер помещения (квартиры и пр.)	Номер комнаты, кухни, коридора и пр.	Назначение помещений: жилая комната, кухня, коридор, ванная и т.п.	Формула подсчета площадей помещений	Общая площадь (м ²)	в том числе площадь			Площадь помещений общего пользования	Высота помещения по внутреннему обмеру	торговая		Примечание						
								квартиры	из нее				основная	вспомогательная							
									жилая	вспомогательная (подсобная)						Самостоятельно возведенная или переоборудованная площадь					
1	2	3	4	5	6	7	8	9	10	11	12	13	14	15	16	17					
07.02.2008	А	3	58	1	жилая				16,2			2,50									
				2	жилая				12,6												
				3	кухня								5,7								
				4	ванная								1,9								
				5	туалет								1,0								
				6	коридор									5,2							
				7	шкаф									0,3							
				8	шкаф									0,4							
				9	шкаф									0,4							
										Итого:	43,7		43,7	28,8	14,9						
			59	1	жилая				16,5			2,50									
			2	жилая					12,9												
			3	кухня						6,0											
			4	ванная						2,1											
			5	туалет						1,0											
			6	коридор						6,2											
			7	шкаф						1,6											
			8	шкаф						0,8											
						Итого:	47,1	47,1	29,4	17,7											
			72	1	жилая				16,3												
			2	жилая					13,0												
			3	кухня						5,9											
			4	ванная						2,1											
			5	туалет						1,0											
			6	коридор						6,8											
			7	шкаф						0,8											
			8	шкаф						1,6											
						Итого:	47,5	47,5	29,3	18,2											
			73	1	жилая				12,8												
			2	жилая					16,7												
			3	кухня						5,9											
			4	ванная						1,9											
			5	туалет						1,0											
			6	коридор						4,8											
			7	шкаф						0,4											
			8	шкаф						0,4											
			9	шкаф						0,3											
						Итого:	44,2	44,2	29,5	14,7											

Экспликация

к поэтажному плану здания (строения),

расположенного в городе (другом поселении)

Хабаровск

по улице

Матвеевское шоссе

дом 29

Дата	Литер по плану	Этаж	Номер помещения (квартиры и пр.)	Номер комнаты, кухни, коридора и пр.	Назначение помещений; жилая комната, кухня, коридор, ванная и т.п.	Формула подсчета площадей помещений	Общая площадь (м ²)	в том числе площадь			Площадь помещений общего пользования	Высота помещений по внутреннему обмеру	учрежден.			Примечание
								квартиры	из нее жилая	вспомогательная (подсобная)			основная	вспомогательная	Самостоятельно возведенная или переоборудованная	
1	2	3	4	5	6	7	8	9	10	11	12	13	14	15	16	17
07.02.2008	А	I	68	1	жилая					13,7		2,50				
				2	жилая					16,6						
				3	кухня						6,2					
				4	ванная						2,1					
				5	туалет						1,0					
				6	коридор						4,6					
				7	шкаф						0,5					
				8	шкаф						0,3					
					Итого:					45,0	45,0		30,3	14,7		
			81	1	жилая				13,6							
				2	жилая				17,7							
				3	жилая				9,5							
				4	кухня					5,3						
				5	ванная					2,2						
				6	туалет					1,0						
				7	коридор					7,1						
				8	шкаф					0,3						
				9	шкаф					0,5						
				10	шкаф					0,5						
					Итого:		57,7	57,7	40,8	16,9						
			82	1	жилая				17,8							
				2	жилая				8,3							
				3	кухня					5,7						
				4	ванная					2,1						
				5	туалет					1,3						
				6	коридор					4,6						
				7	шкаф					0,5						
				8	шкаф					0,3						
					Итого:		40,6	40,6	26,1	14,5						
			83	1	коридор					4,5						
				2	туалет					0,9						
				3	ванная					2,1						
				4	кухня					5,8						
				5	жилая				11,1							
				6	жилая				14,5							
				7	шкаф					0,3						
					Итого:		39,2	39,2	25,6	13,6						
			84	1	жилая				14,9							
				2	жилая				12,2							
				3	кухня					5,9						
				4	ванная					2,1						
				5	туалет					1,0						
				6	коридор					4,6						
				7	шкаф					0,3						
					Итого:		41,0	41,0	27,1	13,9						

Дата	Литер по плану	Этаж	Номер помещения (квартиры и пр.)	Номер комнаты, кухни, коридора и пр.	Назначение помещений: жилая комната, кухня, коридор, ванная и т.п.	Формула подсчета площадей помещений	Общая площадь (м ²)	в том числе площадь			Площадь помещений общего пользования	Высота помещения по внутреннему объему	торговая		Самостоятельно возведенная или переоборудованная	Примечание		
								квартиры	из нее				основная	вспомогательная				
									жилая	вспомогательная (подсобная)								
1	2	3	4	5	6	7	8	9	10	11	12	13	14	15	16	17		
07.02.2008	А	4	30	1	жилая				15,7			2,50						
				2	жилая				16,8									
				3	кухня							5,7						
				4	ванная							2,0						
				5	туалет							1,0						
				6	коридор							4,9						
				7	шкаф							0,3						
				8	шкаф							0,5						
									Итого:	46,9	46,9	32,5	14,4					
						31	1	жилая				16,3						
							2	кухня					6,4					
							3	сан.узел					2,7					
							4	коридор					3,6					
							5	шкаф					0,7					
									Итого:	29,7	29,7	16,3	13,4					
						32	1	жилая				17,3						
							2	жилая					13,9					
							3	жилая					16,5					
							4	кухня					5,8					
							5	ванная					2,0					
							6	туалет					1,0					
							7	коридор					4,5					
							8	шкаф					0,3					
							9	шкаф					0,3					
							10	шкаф					0,4					
							11	шкаф					0,4					
									Итого:	62,4	62,4	47,7	14,7					
						45	1	жилая				17,1						
							2	жилая					12,6					
							3	жилая					16,5					
							4	кухня					5,9					
							5	ванная					2,0					
			6	туалет						1,0								
			7	коридор						4,7								
			8	шкаф						0,3								
			9	шкаф						0,4								
			10	шкаф						0,4								
			11	шкаф						0,3								
						Итого:	61,2	61,2	46,2	15,0								

Дата	Литер по плану	Этаж	Номер помещения (квартиры и пр.)	Номер комнаты, кухни, коридора и пр.	Назначение помещений: жилая комната, кухня, коридор, ванная и т.п.	Формула подсчета площадей помещений	Общая площадь (м ²)	в том числе площадь			Площадь помещений общего пользования	Высота помещения по внутреннему обмеру	торговая			Примечание				
								квартиры	жилая	вспомогательная (подсобная)			основная	вспомогательная	Самовольно возведенная или переоборудованная					
1	2	3	4	5	6	7	8	9	10	11	12	13	14	15	16	17				
07.02.2008	А	4	62	1	коридор					7,4		2,50								
				2	жилая			15,9												
				3	жилая			12,6												
				4	кухня					4,2										
				5	сан.узел					4,5										
								Итого:	44,6	44,6	28,5		16,1							
					75	1	жилая						16,5							
						2	жилая						13,0							
						3	кухня							5,8						
						4	ванная							2,0						
						5	туалет							1,0						
						6	коридор							6,8						
						7	шкаф							0,8						
						8	шкаф							1,6						
								Итого:	47,5	47,5	29,5		18,0							
					76	1	жилая						12,7							
						2	жилая						16,9							
						3	кухня							5,9						
						4	ванная							2,0						
						5	туалет							1,0						
		6	коридор							4,8										
		7	шкаф							0,4										
		8	шкаф							0,4										
		9	шкаф							0,3										
					Итого:	44,4	44,4	29,6	14,8											
		77	1	жилая					13,4											
			2	жилая					17,0											
			3	кухня						5,9										
			4	ванная						2,0										
			5	туалет						1,0										
			6	коридор						4,6										
			7	шкаф						0,3										
			8	туалет						0,5										
					Итого:	44,7	44,7	30,4	14,3											
		93	1	жилая					13,5											
			2	жилая					17,4											
			3	жилая					9,6											
			4	кухня						5,8										
			5	ванная						2,1										
			6	туалет						1,0										

Экспликация

к поэтажному плану здания (строения),
 расположенного в городе (другом поселении) **Хабаровск**
 по улице **Матвеевское шоссе** дом **29**

Дата	Литер по плану	Этаж	Номер помещения (квартиры и пр.)	Номер комнаты, кухни, коридора и пр.	Назначение помещений: жилая комната, кухня, коридор, ванная и т.п.	Формула подсчета площадей помещений	в том числе площадь			Площадь помещений общего пользования	Высота помещения по внутреннему обмеру	торговая		Самостоятельно возведенная или перестроенная площадь	Примечание					
							Общая площадь (м ²)	квартиры	из нее жилая вспомогательная (подсобная)			основная	вспомогательная							
1	2	3	4	5	6	7	8	9	10	11	12	13	14	15	16	17				
07.02.2008	А	4	13	1	жилая				14,4			2,50								
				2	жилая				12,4											
				3	кухня						5,7									
				4	ванная						2,0									
				5	туалет						1,0									
				6	коридор						3,8									
				7	шкаф						0,3									
									Итого:	39,6	39,6	26,8	12,8							
						14	1	жилая				12,3								
							2	жилая				11,4								
							3	жилая				8,3								
							4	кухня					6,1							
							5	ванная					2,1							
							6	туалет					1,3							
							7	коридор					5,1							
							8	шкаф					0,5							
							9	шкаф					0,3							
										Итого:	47,4	47,4	32,0	15,4						
						15	1	жилая				16,2								
							2	кухня					7,1							
							3	сан.узел					2,8							
							4	коридор					4,2							
							5	шкаф					0,3							
										Итого:	30,6	30,6	16,2	14,4						
						16	1	жилая				13,6			2,50					
							2	жилая				18,6								
							3	жилая				9,6								
							4	кухня					5,9							
							5	ванная					2,0							
							6	туалет					1,0							
			7	коридор						6,4										
			8	шкаф						0,3										
			9	шкаф						0,5										
			10	шкаф						0,5										
							Итого:	58,4	58,4	41,8	16,6									

Дата	Литер по плану	Этаж	Номер помещения (квартиры и пр.)	Номер комнаты, кухни, коридора и пр.	Назначение помещений: жилая комната, кухня, коридор, ванная и т.п.	Формула подсчета площадей помещений	Общая площадь (м ²)				Площадь помещений общего пользования по внутреннему обмеру	учрежден.			Примечание				
							в том числе площадь	из нее				Площадь помещений общего пользования по внутреннему обмеру	основная	вспомогательная		Самостояльцы возлеженная или пересоборудованная			
								квартиры	жилая	вспомогательная (подсобная)									
1	2	3	4	5	6	7	8	9	10	11	12	13	14	15	16	17			
07.02.2008	А	I	51	1	жилая				13,5		2,50								
				2	жилая				17,0										
				3	кухня						5,2								
				4	ванная						2,0								
				5	туалет						1,0								
				6	коридор						4,8								
				7	шкаф						0,5								
				8	шкаф						0,3								
				9	шкаф						0,3								
								Итого:		44,6	44,6	30,5	14,1						
						52	1	жилая				16,7							
							2	жилая				12,6							
							3	кухня					5,5						
							4	ванная					2,0						
							5	туалет					0,9						
							6	коридор					4,7						
							7	шкаф					0,3						
							8	шкаф					0,4						
							9	шкаф					0,4						
								Итого:		43,5	43,5	29,3	14,2						
						53	1	жилая				16,8							
							2	жилая				13,2							
							3	кухня					6,2						
							4	ванная					2,1						
							5	туалет					1,0						
							6	коридор					6,8						
							7	шкаф					1,6						
							8	шкаф					0,8						
								Итого:		48,5	48,5	30,0	18,5						
						66	1	жилая				16,6							
							2	жилая				13,0							
							3	кухня					6,0						
							4	ванная					2,2						
							5	туалет					1,0						
							6	коридор					6,1						
							7	шкаф					0,8						
			8	шкаф						1,6									
					Итого:		47,3	47,3	29,6	17,7									
			67	1	жилая				12,5										
				2	жилая				17,0										
				3	кухня					5,6									
				4	ванная					2,0									
				5	туалет					1,0									
				6	коридор					4,8									
				7	шкаф					0,4									
				8	шкаф					0,4									
				9	шкаф					0,3									
					Итого:		44,0	44,0	29,5	14,5									

Экспликация

к поэтажному плану здания (строения),

расположенного в городе (другом поселении)
по улице

Матвеевское шоссе

Хабаровск

дом 29

Дата	Литер по плану	Этаж	Номер помещения (квартиры и пр.)	Номер комнаты, кухни, коридора и пр.	Назначение помещений: жилая комната, кухня, коридор, ванная и т.л.	Формула подсчета площадей помещений	Общая площадь (м ²)	в том числе площадь			Площадь помещений общего пользования	Высота помещения по внутреннему обмеру	торговая		Самостоятельно возведенная или переоборудованная площадь	Примечание				
								квартиры	из нее				основная	вспомогательная						
									жилая	вспомогательная (подсобная)										
1	2	3	4	5	6	7	8	9	10	11	12	13	14	15	16	17				
07.02.2008	А	2	70	1	жилая				12,5			2,49								
				2	жилая				16,8											
				3	кухня								5,8							
				4	ванная								1,9							
				5	туалет								1,0							
				6	коридор								4,6							
				7	шкаф								0,4							
				8	шкаф								0,4							
				9	шкаф								0,3							
									Итого:		43,7		43,7	29,3	14,4					
			71	1	коридор					4,6										
				2	жилая				16,7											
				3	шкаф				0,3											
				4	жилая				13,4											
				5	шкаф				0,5											
				6	кухня				5,7											
				7	ванная				2,1											
				8	туалет				1,0											
					Итого:		44,3	44,3	30,1	14,2										
			85	1	коридор					6,9										
				2	туалет					1,0										
				3	ванная					2,1										
				4	кухня					5,6										
				5	жилая				9,7											
				6	шкаф					0,3										
				7	шкаф					0,5										
				8	жилая				18,0											
				9	шкаф					0,5										
				10	жилая				13,6											
					Итого:		58,2	58,2	41,3	16,9										
			86	1	коридор					4,6										
				2	шкаф					0,3										
				3	шкаф					0,5										
				4	жилая				18,2											
				5	жилая				8,4											
				6	кухня					5,8										
				7	ванная					2,1										
				8	туалет					1,3										
					Итого:		41,2	41,2	26,6	14,6										

Дата	Литер по плану	Этаж	Номер помещения (квартиры и пр.)	Номер комнаты, кухни, коридора и пр.	Назначение помещений: жилая комната, кухня, коридор, ванная и т.п.	Формула подсчета площадей помещений	Общая площадь (м ²)	в том числе площадь			Площадь помещений общего пользования	Высота помещений по внутреннему обмеру	торговая	испомогательная	Самостоятельно введенная или переоборудованная	Примечание			
								из квартиры	из нее										
									жилая	испомогательная (подсобная)									
1	2	3	4	5	6	7	8	10	11	12	13	14	15	16	17				
07.02.2008	А	3	42	1	жилая				16,8			2,50							
				2	жилая				12,2										
				3	жилая					16,7									
				4	кухня								4,9						
				5	ванная								1,9						
				6	туалет								1,0						
				7	коридор								5,2						
				8	шкаф								0,3						
				9	шкаф								0,4						
				10	шкаф								0,4						
				11	шкаф								0,3						
						Итого:	60,1	60,1	45,7	14,4									
			43	1	жилая				17,0										
				2	кухня					6,7									
				3	сан.узел					2,9									
				4	шкаф					0,7									
				5	коридор					3,4									
						Итого:	30,7	30,7	17,0	13,7									
			44	1	жилая				13,6										
				2	жилая				16,1										
				3	кухня					6,2									
				4	ванная					1,9									
				5	туалет					0,9									
				6	коридор					4,3									
				7	шкаф					0,5									
				8	шкаф					0,3									
						Итого:	43,8	43,8	29,7	14,1									
			57	1	жилая				14,0										
				2	жилая				17,4										
				3	кухня					5,6									
				4	ванная					2,1									
				5	туалет					1,0									
				6	коридор					4,4									
				7	шкаф					0,5									
				8	шкаф					0,3									
				9	шкаф					0,3									
						Итого:	45,6	45,6	31,4	14,2									

Дата	Литер по плану	Этаж	Номер помещения (квартиры и пр.)	Номер комнаты, кухни, коридора и пр.	Назначение помещений: жилая комната, кухня, коридор, ванная и т.п.	Формула подсчета площадей помещений	в том числе площадь			Площадь помещений общего пользования	Высота помещения по внутреннему обмеру	торговая		Самостоятельно введенная или пересобранная	Примечание						
							Общая площадь (м ²)	из нее				основная	вспомогательная								
								квартиры	жилая							вспомогательная (подсобная)					
1	2	3	4	5	6	7	8	9	10	11	12	13	14	15	16	17					
07.02.2006	А	2	87	1	коридор					4,6		2,49									
				2	туалет					1,0											
				3	сан.узел					2,0											
				4	кухня					5,9											
				5	жилая					11,1											
				6	жилая					14,3											
				7	шкаф					0,3											
								Итого:	39,2	39,2	25,4	13,8									
						88	1	жилая				14,4									
							2	жилая				12,6									
							3	кухня				6,0									
							4	ванная				2,0									
							5	туалет				1,0									
							6	коридор				4,7									
							7	шкаф				0,3									
									Итого:	41,0	41,0	27,0	14,0								
									Итого по 2 этажу:	902,2	902,2	602,3	299,9								
							I, II, III, IV, V, VI	лестн. клетки						76,2							
						3	9	1	жилая			15,5			2,50						
								2	жилая				12,2								
								3	кухня				5,9								
								4	ванная				2,1								
								5	туалет				1,0								
								6	коридор				4,8								
											Итого:	41,5	41,5	27,7		13,8					
						10	1	жилая				12,1									
							2	жилая				11,4									
							3	жилая				8,3									
			4	кухня					6,1												
			5	ванная					2,1												
			6	туалет					1,3												
			7	коридор					5,0												
			8	шкаф					0,5												
			9	шкаф					0,3												
						Итого:	47,1	47,1	31,8	15,3											
			11	1	коридор				4,2												
				2	сан.узел				2,8												
				3	кухня				6,8												
				4	жилая				16,1												
				5	шкаф				0,3												
						Итого:	30,2	30,2	16,1	14,1											

Дата	Литер по плану	Этаж	Номер помещения (квартиры и пр.)	Номер комнаты, кухни, коридора и пр.	Назначение помещений: жилая комната, кухня, коридор, ванная и т.п.	Формула подсчета площадей помещений	Общая площадь (м ²)	в том числе площадь			Площадь помещений общего пользования	Площадь помещений по внутреннему обмену	учрежден.		Самостоятельно возведенная или переоборудованная	Примечание
								квартиры	из нее				основная	вспомогательная		
									жилая	вспомогательная (подсобная)						
1	2	3	4	5	6	7	8	9	10	11	12	13	14	15	16	17
07.02.2008	A	1				Итого по 1 этажу:	902,7	902,7	601,8	300,9						
			II, IV, VI, VIII, X, XII		лестн. клетки						64,6					
			I, III, V, VII, IX, XI		тамбура						12,6					
		2	5	1	жилая				14,6		2,49					
				2	жилая				12,3							
				3	кухня					5,9						
				4	ванная					2,0						
				5	туалет					1,0						
				6	коридор					4,8						
				7	шкаф					0,3						
					Итого:		40,9	40,9	26,9	14,0						
			6	1	жилая				12,4							
				2	жилая				11,6							
				3	жилая				8,3							
				4	кухня					6,2						
				5	ванная					2,1						
				6	туалет					1,3						
				7	коридор					5,1						
				8	шкаф					0,5						
				9	шкаф					0,3						
					Итого:		47,8	47,8	32,3	15,5						
			7	1	коридор					4,1						
				2	сан.узел					2,7						
				3	кухня					6,7						
				4	жилая				16,6							
				5	шкаф					0,3						
					Итого:		30,4	30,4	16,6	13,8						
			8	1	коридор					6,2						
				2	жилая					13,5						
				3	шкаф					0,5						
				4	жилая					19,0						
				5	жилая					9,9						
				6	шкаф					0,3						
				7	шкаф					0,5						
				8	кухня					6,0						
				9	ванная					2,0						
				10	туалет					1,0						
					Итого:		58,9	58,9	42,4	16,5						

Дата	Литер по плану	Этаж	Номер помещения (квартиры и пр.)	Номер комнаты, кухни, коридора и пр.	Назначение помещений: жилая комната, кухня, коридор, ванная и т.п.	Формула подсчета площадей помещений	Общая площадь (м ²)	в том числе площадь			Площадь помещений общего пользования	Высота помещения по внутреннему обмеру	торговая	вспомогательная	Самостоятельно возведенная или переоборудованная	Примечание			
								квартиры	из нее										
									жилая	вспомогательная (подсобная)									
1	2	3	4	5	6	7	8	9	10	11	12	13	14	15	16	17			
07.02.2008	А	3	74	1	жилая				13,4		2,50								
				2	жилая				17,6										
				3	кухня							5,9							
				4	ванная							2,0							
				5	туалет							1,0							
				6	коридор							4,1							
				7	шкаф							0,3							
				8	туалет							0,5							
								Итого:	44,8	44,8	31,0	13,8							
						89	1	жилая				13,4							
							2	жилая				17,8							
							3	жилая				9,8							
							4	кухня					5,8						
							5	ванная					1,9						
							6	туалет					1,0						
							7	коридор					6,4						
							8	шкаф					0,3						
							9	шкаф					0,5						
							10	шкаф					0,5						
									Итого:	57,4	57,4	41,0	16,4						
						90	1	жилая				18,0							
							2	жилая				8,4							
							3	кухня					5,7						
							4	ванная					2,1						
							5	туалет					1,3						
							6	коридор					4,5						
							7	шкаф					0,5						
							8	шкаф					0,3						
									Итого:	40,8	40,8	26,4	14,4						
						91	1	жилая				14,3							
							2	жилая				11,0							
							3	кухня					5,8						
			4	ванная						2,2									
			5	туалет						0,9									
			6	коридор						4,8									
			7	шкаф						0,3									
						Итого:	39,3	39,3	25,3	14,0									
			92	1	жилая				14,6										
				2	жилая				12,7										
				3	кухня					6,0									
				4	ванная					2,2									
				5	туалет					1,0									
				6	коридор					4,7									
				7	шкаф					0,3									
						Итого:	41,5	41,5	27,3	14,2									
						Итого по 3 этажу:	901,7	901,7	602,9	298,8									
			I, II, III, IV, V, VI		лестн. клетки						76,2								

Муниципальное предприятие «Техно-Хабаровск»
Учредитель: Правительство Хабаровского края
Юридический адрес: 680000, г. Хабаровск, ул. Коммунальная, 10
ИНН 2707003000, ОГРН 1022700300000

Для отправки в почтовый ящик
в соответствии с требованиями
к документам (подпись)

Исполнитель: Александров
Подпись: Александров

Прошито, пронумеровано,
подано в печать листов

Стор. 1
Почтовый адрес: 680000

Дата	Литер по плану	Этаж	Номер помещения (квартиры и пр.)	Номер комнаты, кухни, коридора и пр.	Назначение помещений: жилая комната, кухня, коридор, ванная и т.п.	Формула подсчета площадей помещений	Общая площадь (м ²)	в том числе площадь			Площадь помещений общего пользования	Высота помещения по внутреннему обьему	торговая		Самостоятельно возведенная или переоборудованная	Примечание			
								квартиры	из нее жилая	вспомогательная и (подсобная)			основная	вспомогательная					
1	2	3	4	5	6	7	8	9	10	11	12	13	14	15	16	17			
07.02.2008	А	5	50	6	коридор					4,9		2,49							
				7	шкаф					0,5									
				8	шкаф						0,3								
								Итого:	45,2	45,2	30,4	14,8							
					63	1	жилая					13,5							
						2	жилая					16,4							
						3	кухня						5,7						
						4	ванная						2,0						
						5	туалет						1,0						
						6	коридор						4,5						
						7	шкаф						0,5						
						8	шкаф						0,3						
		9	шкаф							0,3									
					Итого:	44,2	44,2	29,9	14,3										
		64	1	жилая					17,3										
			2	жилая					12,8										
			3	кухня						6,0									
			4	ванная						2,1									
			5	туалет						0,9									
			6	коридор						4,9									
			7	шкаф						0,3									
			8	шкаф						0,4									
			9	шкаф						0,4									
					Итого:	45,1	45,1	30,1	15,0										
		65	1	жилая					15,3										
			2	жилая					13,0										
			3	кухня						5,7									
			4	ванная						2,1									
			5	туалет						1,0									
			6	коридор						6,5									
			7	шкаф						2,4									
					Итого:	46,0	46,0	28,3	17,7										
		78	1	жилая					17,6										
			2	жилая					13,3										
			3	кухня						5,6									
			4	ванная						2,2									
			5	туалет						1,0									
			6	коридор						6,8									
			7	шкаф						0,8									
			8	шкаф						1,6									
					Итого:	48,9	48,9	30,9	18,0										

Дата	Литер по плану	Этаж	Номер помещения (квартиры и пр.)	Номер комнаты, кухни, коридора и пр.	Назначение помещений: жилая комната, кухня, коридор, ванная и т.п.	Формула подсчета площадей помещений	Общая площадь (м ²)	в том числе площадь			Площадь помещений общего пользования	Высота помещения по внутреннему обмеру	торговая		Самовольно возведенная или пересоборудованная	Примечание				
								квартиры	из нее				основная	вспомогательная						
									жилая	жилая							вспомогательная (подсобная)			
1	2	3	4	5	6	7	8	9	10	11	12	13	14	15	16	17				
07.02.2008	А	5	17	1	жилая				14,7			2,49								
				2	жилая				12,2											
				3	кухня							5,7								
				4	ванная							2,4								
				5	туалет							0,9								
				6	коридор							5,0								
				7	шкаф							0,3								
										Итого:	41,2	41,2	26,9	14,3						
						18	1	жилая				13,0								
							2	жилая				11,6								
							3	жилая				8,3								
							4	кухня					6,2							
							5	ванная					2,1							
							6	туалет					1,3							
							7	коридор					5,0							
							8	шкаф					0,5							
							9	шкаф					0,3							
										Итого:	48,3	48,3	32,9	15,4						
						19	1	жилая				15,6								
							2	кухня					5,7							
							3	сан.узел					2,9							
							4	коридор					4,6							
							5	шкаф					0,4							
										Итого:	29,2	29,2	15,6	13,6						
						20	1	жилая				13,1								
							2	жилая					18,2							
							3	жилая					9,6							
							4	кухня						6,0						
			5	ванная							2,0									
			6	туалет							1,0									
			7	коридор							6,7									
			8	шкаф							0,3									
			9	шкаф							0,5									
			10	шкаф							0,5									
							Итого:	57,9	57,9	40,9	17,0									

Экспликация

к поэтажному плану здания (строения),

расположенного в городе (другом поселении) _____

Хабаровск

по улице _____

Матвеевское шоссе

дом 29

Дата	Литер по плану	Этаж	Номер помещения (квартиры и пр.)	Номер комнаты, кухни, коридора и пр.	Назначение помещений: жилая комната, кухня, коридор, ванная и т.п.	Формула подсчета площадей помещений	Общая площадь (м ²)	в том числе площадь			Площадь помещения общего пользования	Высота помещения по внутреннему обмеру	торговая		Самостоятельно возведенная или переоборудованная	Примечание			
								квартиры	жилая	вспомогательная (подсобная)			основная	вспомогательная					
1	2	3	4	5	6	7	8	9	10	11	12	13	14	15	16	17			
07.02.2008	А	5	79	1	коридор					5,4		2,49							
				2	шкаф						0,3								
				3	шкаф							0,4							
				4	шкаф							0,4							
				5	жилая						11,8								
				6	кухня								6,0						
				7	жилая							17,0							
				8	туалет								1,0						
				9	ванная									2,0					
						Итого:	44,3	44,3	28,8	15,5									
			80	1	жилая					13,5									
		2		жилая						16,8									
		3		кухня							5,5								
		4		ванная							2,2								
		5		туалет							1,0								
		6		коридор							4,6								
		7		шкаф							0,3								
		8		туалет							0,5								
						Итого:	44,4	44,4	30,3	14,1									
			97	1	жилая					14,2									
		2		жилая							17,3								
		3		жилая							9,6								
		4		кухня							6,3								
		5		ванная							2,2								
		6		туалет							1,0								
		7		коридор							7,2								
		8		шкаф							0,3								
		9		шкаф							0,5								
						Итого:	58,6	58,6	41,1	17,5									
			98	1	жилая					17,9									
		2		жилая							8,4								
		3		кухня							5,8								
		4		ванная							2,0								
		5		туалет							1,3								
		6		коридор							4,5								
		7		шкаф							0,5								
		8		шкаф							0,3								
						Итого:	40,7	40,7	26,3	14,4									

Экспликация

к поэтажному плану здания (строения),

расположенного в городе (другом поселении)

Хабаровск

по улице

Матвеевское шоссе

дом 29

Дата	Литер по плану	Этаж	Номер помещения (квартиры и пр.)	Номер комнаты, кухни, коридора и пр.	Назначение помещений: жилая комната, кухня, коридор, ванная и т.п.	Формула подсчета площадей помещений	в том числе площадь			Площадь помещений общего пользования	Высота помещения по внутреннему обмену	торговая		Самовольно возведенная или переоборудованная	Примечание					
							Общая площадь (м ²)	из нее				основная	вспомогательная							
								квартиры	жилая							вспомогательная (подсобная)				
1	2	3	4	5	6	7	8	9	10	11	12	13	14	15	16	17				
07.02.2008	А	4	93	7	коридор					7,1		2,50								
				8	шкаф						0,3									
				9	шкаф							0,5								
				10	шкаф							0,5								
								Итого:	57,8	57,8	40,5	17,3								
						94	1	жилая				18,3								
							2	жилая				8,3								
							3	кухня					5,9							
							4	ванная					2,1							
							5	туалет					1,3							
							6	коридор					4,5							
							7	шкаф					0,5							
							8	шкаф					0,3							
								Итого:	41,2	41,2	26,6	14,6								
						95	1	жилая				14,2								
							2	жилая					10,9							
							3	кухня					5,9							
							4	ванная					2,3							
							5	туалет					0,9							
							6	коридор					4,0							
							7	шкаф					0,3							
								Итого:	38,5	38,5	25,1	13,4								
						96	1	жилая				14,2								
							2	жилая					12,7							
							3	кухня					5,7							
							4	ванная					2,0							
							5	туалет					1,0							
							6	коридор					4,6							
							7	шкаф					0,3							
								Итого:	40,5	40,5	26,9	13,6								
								Итого по 4 этажу:	898,7	898,7	601,2	297,5			2,50					
						I, II, III, IV, V, VI		лестн. клетки							76,2					

Экспликация

к поэтажному плану здания (строения),

расположенного в городе (другом поселении)

Хабаровск

по улице

Матвеевское шоссе

дом 29

Дата	Литер по плану	Этаж	Номер помещения (квартиры и пр.)	Номер комнаты, кухни, коридора и пр.	Назначение помещений: жилая комната, кухня, коридор, ванная и т.п.	Формула подсчета площадей помещений	в том числе площадь				Площадь помещений общего пользования	Высота помещения по внутреннему обмеру	торговая			Примечание		
							Общая площадь (м ²)	из нее					основная	вспомогательная	Самостоятельно введенная или переоборудованная площадь			
								квартиры	жилая	вспомогательная (подсобная)								
1	2	3	4	5	6	7	8	9	10	11	12	13	14	15	16	17		
07.02.2008	А	5	33	1	коридор					5,0	2,49							
				2	туалет					0,9								
				3	ванная					2,1								
				4	кухня					5,9								
				5	жилая				16,8									
				6	шкаф					0,3								
				7	шкаф					0,5								
				8	жилая					15,3								
							Итого:	46,8	46,8	32,1	14,7							
				34	1	жилая					16,3							
					2	кухня					6,5							
					3	сан.узел					2,7							
					4	коридор					3,1							
					5	шкаф					0,7							
							Итого:	29,3	29,3	16,3	13,0							
				35	1	жилая					17,2							
					2	жилая					12,3							
					3	жилая					16,4							
					4	кухня					5,7							
					5	ванная					2,2							
					6	туалет					1,0							
					7	коридор					4,6							
					8	шкаф					0,3							
					9	шкаф					0,3							
					10	шкаф					0,4							
					11	шкаф					0,4							
							Итого:	60,8	60,8	45,9	14,9							
				48	1	коридор					4,7							
					2	туалет					1,0							
					3	ванная					2,3							
					4	кухня					5,9							
					5	жилая				15,9								
					6	шкаф					0,3							
		7	шкаф						0,4									
		8	шкаф						0,4									
		9	шкаф						0,3									
		10	жилая						12,8									
		11	жилая						17,1									
					Итого:	61,1	61,1	45,8	15,3									
		49	1	жилая					16,0									
			2	кухня					6,6									
			3	сан.узел					2,8									
			4	шкаф					0,7									
			5	коридор					3,5									
					Итого:	29,6	29,6	16,0	13,6									
		50	1	жилая					13,7									
			2	жилая					16,7									
			3	кухня					5,9									
			4	ванная					2,2									
			5	туалет					1,0									